

JUNKKARI

JUNKKARI - SIMULTA

2500 T
3000 T/ST
4000 ST

VARAOSALUETTELO RESERVDELSKATALOG



Junkkari

62375 YLIHÄRMÄ FINLAND
TEL. +358-(0)6-4835111
FAX +358-(0)6-4835295

SUOMI - SVENSKA 2005

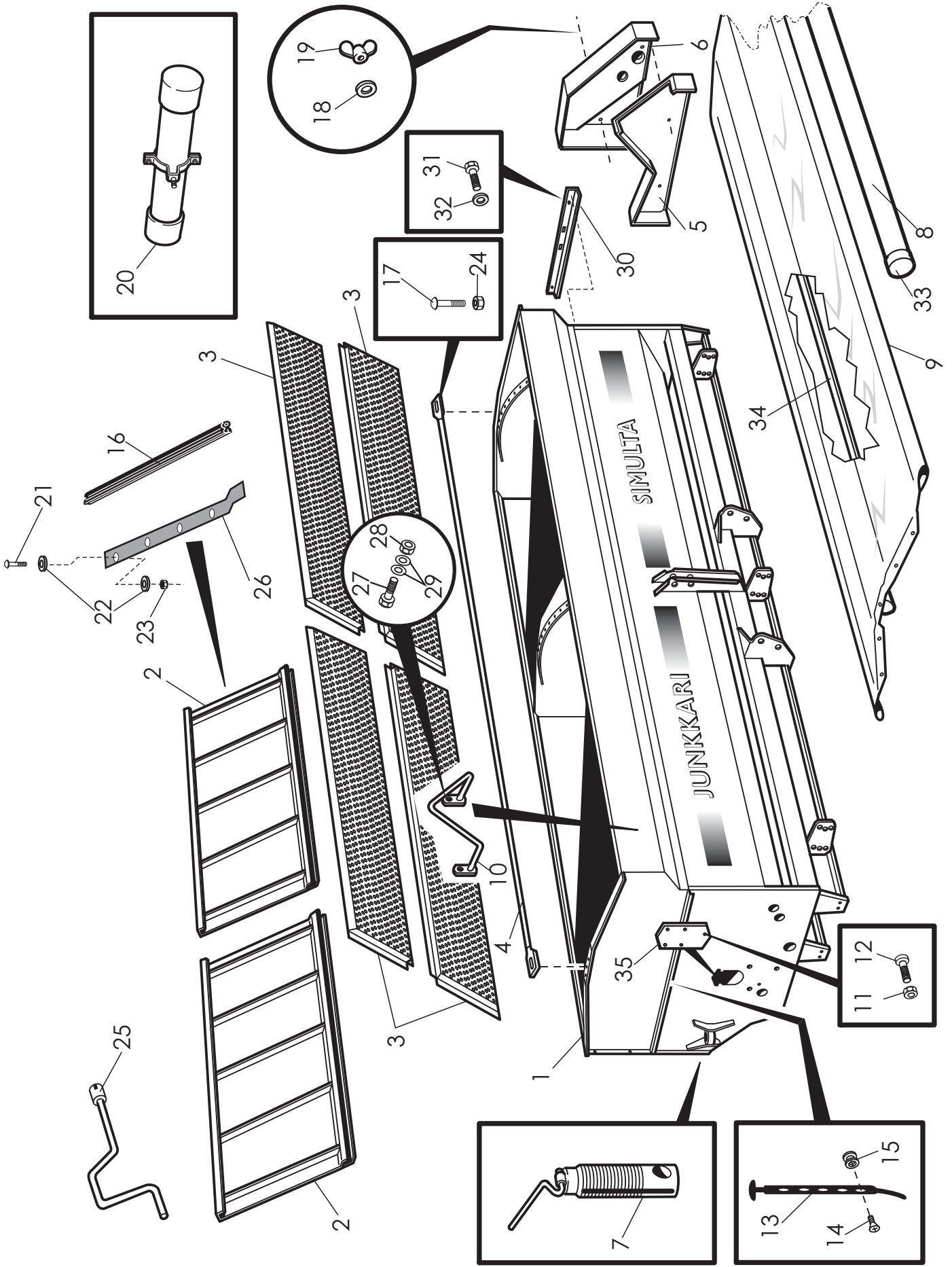

OSA REF	3000ST KPL/ST	4000ST KPL/ST	2500T KPL/ST	3000T KPL/ST	VAR. OSA DEL NR	KOODI KODE	RUNKO NIMI	RAM BENÄMNING
1	-	1	-	-			Runko/ laatikko hiis.	Ram
1	1	-	-	-			Runko/ laatikko hiis.	Ram
1	-	-	1	-			Runko/ laatikko hiis.	Ram
1	-	-	-	1			Runko/ laatikko hiis.	Ram
2	2	-	-	-	14374	3-14374	Väliseinä	Mellanvägg
2	-	2	-	-	14434	3-14443	Väliseinä	Mellanvägg
2	-	-	-	2	14560	3-14560	Väliseinä	Mellanvägg
2	-	-	2	-	14596	3-14596	Väliseinä	Mellanvägg
3	4	-	-	4	14398	3-14398	Seula	Säll
3	-	4	-	-	14431	3-14431	Seula	Säll
3	-	-	4	-	14609	3-14609	Seula	Säll
4	1	-	-	1	14485A	3-14485	Keskipuutki	Mellerst rör
4	-	1	-	-	14485B	3-14485	Keskipuutki	Mellerst rör
4	-	-	1	-	14485	3-14485	Keskipuutki	Mellerst rör
5	1	1	1	1	D30131		Keijunalasuoja	Kedjens neder skydd
6	1	1	1	1	D30130		Keijunsuoja	Kedjeskydd
7	2	2	2	2	14514	3-14514	Korkeudensäätöruuvi	Justeringskruv
8	-	-	-	2	14807B	3-14807	Kansipuutki	Däckrör
8	-	-	2	-	14807A	3-14807	Kansipuutki	Däckrör
9	-	-	1	-	D56526	3-14812	Kansipeite	Däck skynke
9	-	-	-	1	D56527	3-14812	Kansipeite	Däck skynke
10	4	4	4	4	14800	3-14800	Kahva	Handtag
11	5	5	5	5	A50400	M6	Mutteri	Mutter
12	5	5	5	5	A01800	M6*12 AISI	Lieriök. tähtiruuvi	Skruv

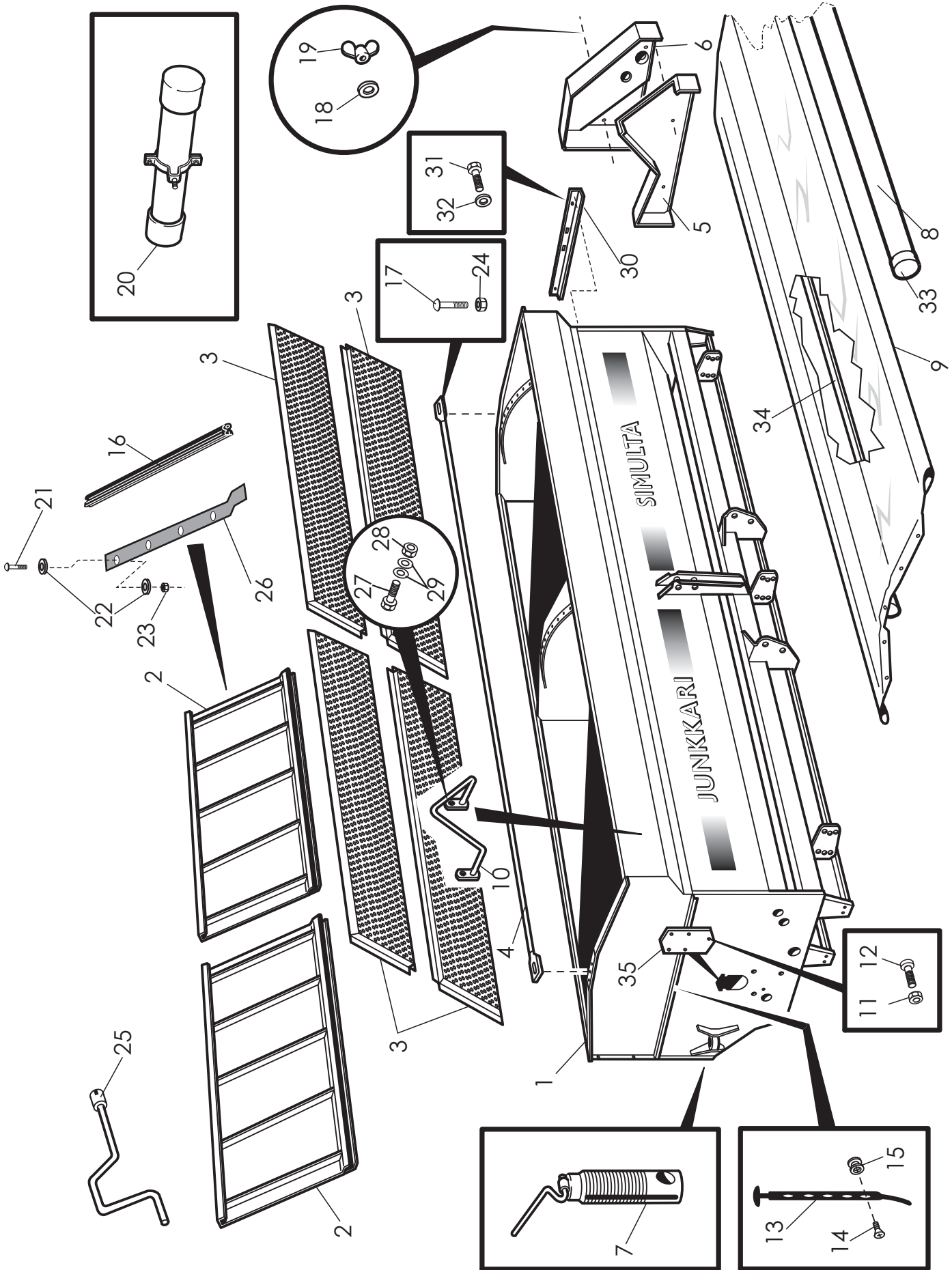

OSA REF	3000ST KPL/ST	4000ST KPL/ST	2500T KPL/ST	3000T KPL/ST	VAR. OSA DEL NR	KOODI KODE	RUNKO NIMI	RAM BENÄMNING
13	6	6	6	6	D41542000		Kumikiinnike	Gummi fäst
14	10	10	6	6	A050L8024	M5x25	Uppokantaruuvi	Skruv
15	10	10	6	6	B21014931	1014931	Peifenasta	Stift
16	4	4	4	4	D40001264	K4C 24610099	Tiiviste	Tätning
17	2	2	2	2	A09610	M12*35	Lukkoruuvi	Skruv
18	4	4	4	4		M10	Aluslevy	Bricka
19	4	4	4	4	A51250	M10	Sijimutteri	Vingmutter
20	1	1	1	1	27014	3-27014	Ohjekirjan suojauputki	Handbok med skyddrör
21	16	16	12	12	A05150	M8*20 AISI	Lukkoruuvi	Skruv
22	16	16	12	12	14591	2*32/9 AISI	Aluslevy	Bricka
23	16	16	12	12	A50710	M8 IL AISI	Mutteri	Mutter
24	2	2	2	2	AGC113014	M12 IL KELTAP.	Mutteri	Mutter
25	1	1	1	1	137660	3-12634	Veivi	Veiv
26	4	4	-	-	14590	3-14590	Tiivistelista	Tätningfäste
26	-	-	4	4	14593	3-14593	Tiivistelista	Tätningfäste
27	8	8	8	8	A04750	M8*20 AISI	Ruuvi	Skruv
28	8	8	8	8	A50710	M8IL AISI	Mutteri	Mutter
29	8	8	8	8	B60649	M8 17/9*1.6 AISI	Aluslevy	Bricka
30	1	1	1	1	14827	3-14827	Johdon pidin	Hällare
31	2	2	2	2	A01950	M6*16	Kuusioruuvi	Skruv
32	2	2	2	2	B560E1524	M6 14/7*1.5	Aluslevy	Bricka
33	4	4	4	4	D30146	DPL-DUT.NR.76-M	Tulppa	Propp
34	-	-	-	2	14518A	3-14518	Kannatinlatta	Bärplatt
	-	-	2	-	14518	3-14518	Kannatinlatta	Bärplatt
	1	1	1	1	160315	4-7751	Peitelevy	Täckplåt
35	1	-	-	-	D15194	3-15194	Kansipeite koottu	Däck skynke kpl
	-	1	-	-	D15195	3-15195	Kansipeite koottu	Däck skynke kpl
	-	-	1	-	14805	3-14805	Kansipeite koottu	Däck skynke kpl
	-	-	-	1	14806	3-14806	Kansipeite koottu	Däck skynke kpl

SYÖTÖLAITE
UTFODRING

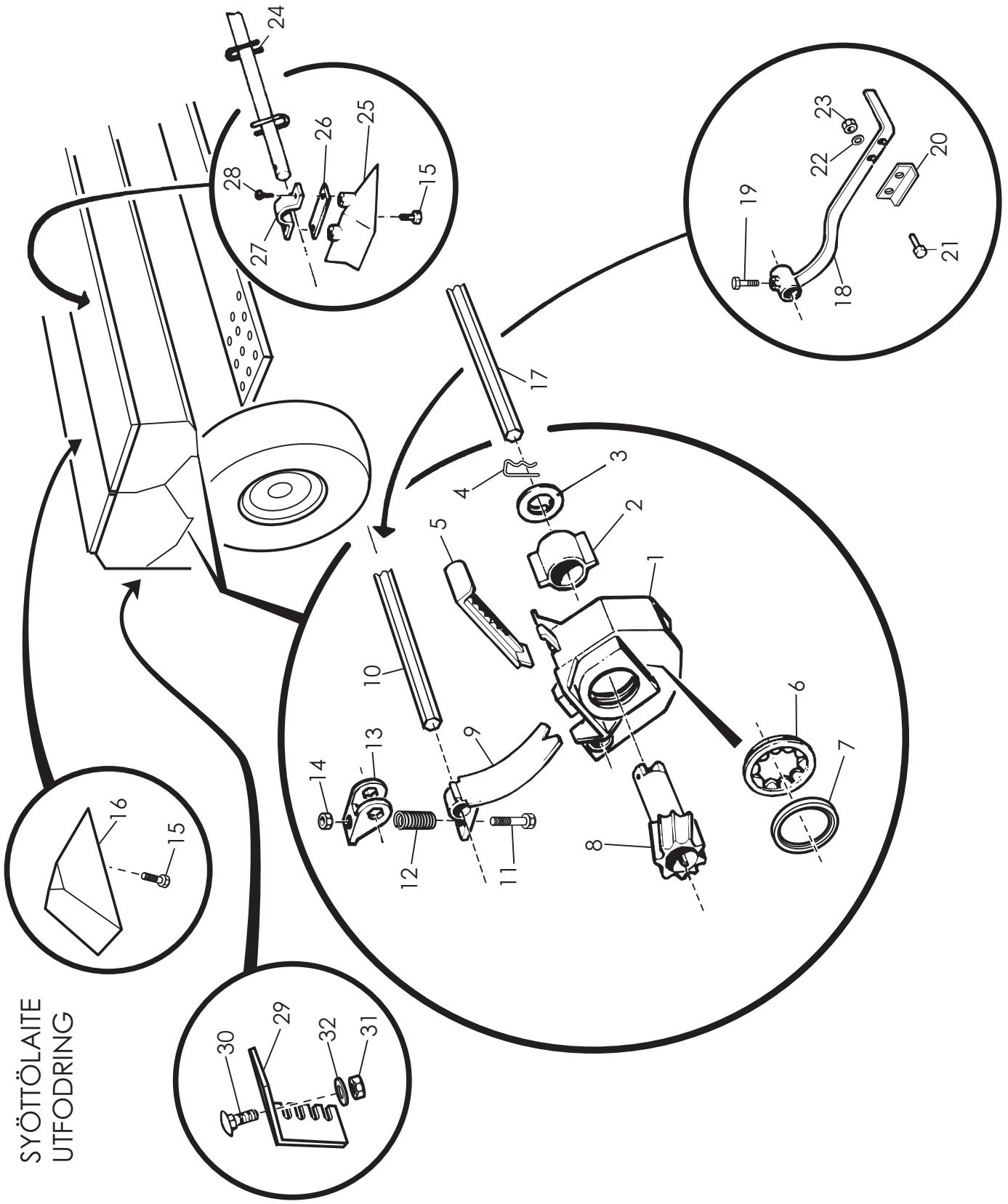

Viite Ref	Kpl/St S-2500	Kpl/S s-3000	Kpl/St S-4000	Varaosan no: Del nr	Koodi Kode	Nimike	Benämning
1	30	36	48	125058	2-3031	Syöttökammio	Matarhus
2	30	36	48	125059	4-5232	Sulkukappale	Stoppfolk
3	30	36	48	125060	4-5231	Päätylevy	Ändplatta
4	30	36	48	125055	4-12828	Nuhturasokka	Sprint
5	30	36	48	125057	3-12829	Sulkuluukku	Sjuflucka
6	30	36	48	125062	3-2709	Piparkakku	Tättningsbricka
7	30	36	48	125063	4-5228	Lukitusrengas	Låsring
8	30	36	48	125054	3-3035	Syöttötelä	Matarvals
9	30	36	48	125070	4-6064	Pohjaläppä	Bottenklaf
10	1	0	0	137406	2-2300	Pohjaläppäakseli, LP	Bottenklafaxel, gödsel
	0	1	0	137456	3-12528	Pohjaläppäakseli, LP	Bottenklafaxel, gödsel
	0	0	1	12916	3-12916	Pohjaläppäakseli, LP	Bottenklafaxel, gödsel
	1	0	0	137406	2-2300	Pohjaläppäakseli, SP	Bottenklafaxel, utsäde
	0	1	0	140406	2-2301	Pohjaläppäakseli, SP	Bottenklafaxel, utsäde
	0	0	1	148406	2-3000	Pohjaläppäakseli, SP	Bottenklafaxel, utsäde
11	30	36	48		M5*35	Kuusioruuvi	Skruv
12	30	36	48	125073	4-6075	Jousi pohjaläpälle	Fjäder, bottenklaff
13	30	36	48	125072	4-6063	Säätökappale	Justeringsstyck
14	30	36	48	125071	M5 IL	Kuusiomutteri	Mutter
15	28	34	46		4*13 din7981	Lieriök.tähtiruuvi	Skruv
16	9	11	15	13383	3-13383	Kolmiopala	Triangelstycke
17	1	0	0	137455	3-12521	Syöttöakseli, LP	Mataraxel
	0	0	1	12902	3-12902	Syöttöakseli, LP	Mataraxel
	0	1	0	13009	3-13009	Syöttöakseli, LP	Mataraxel
	1	0	0	137405	3-12522	Syöttöakseli, SP	Mataraxel
	0	1	0	13008	3-13008	Syöttöakseli, SP	Mataraxel
	0	0	1	12901	3-12901	Syöttöakseli, SP	Mataraxel
18	1	1	1	133500	3-3419	Vipu pohjaläppäaks. etum.	Spak, bottenklaff, gödsel
	1	1	1	137151	3-12554	Vipu pohjaläppäaks. takim.	Spak, bottenklaf, utsäde
19	2	2	2	131680	M8*20	Kuusioruuvi	Skruv
20	2	2	2	161505	4-5222	Lukitsin	Spärr
21	4	4	4		M8*20	Kuusioruuvi	Skruv
22	4	4	4		M8	Aluslevy	Bricka
23	4	4	4		M8	Kuusiomutteri	Mutter
24	1	0	0	160816	3-2699	Sekoifinakseli	Omrorare
	0	1	0	140401	3-2699	Sekoifinakseli	Omrorare
	0	0	1	148460	3-2699	Sekoifinakseli	Omrorare
25	19	23	31	D30115	3-12999	Kolmiopala	Triangelstycke
26	3	4	5	12810	4-12810	Laakerin alempi puolikas	Lager nedre del
27	3	4	5	160828	4-5223	Laakerin ylempi puolikas	Lager övre del
28	12	16	20		4.8*16 aisi	Lieriök.tähtiruuvi	Skruv
29	1	1	1	13272	4-13272	Pohjaläpän vivun asentolevy	Ställningplåt
30	2	2	2	A04200	M8*16 aisi	Lukkoruuvi	Skruv
32	2	2	2	A50710	M8 IL aisi	Kuusiomutteri	Mutter
33	2	2	2	B580H1624	M8 17/9*1.6	Aluslevy	Bricka

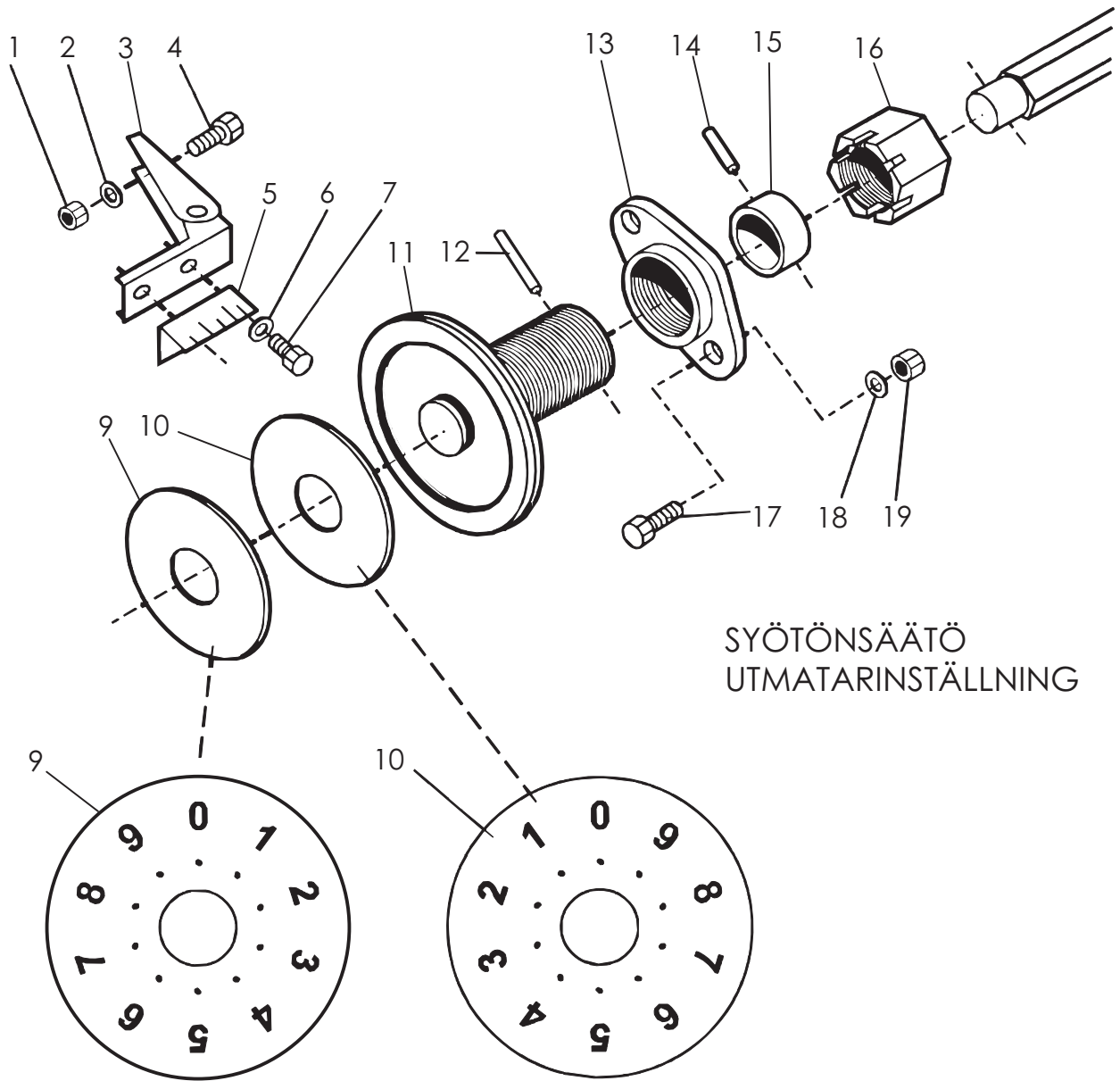

SYÖTÖNSÄÄTÖ
UTMATARINSTÄLLNING

Viite Ref	kpl/kone st/maskin S-2000	Varaosan no Del nr	Koodi Kode	Nimike	Benämning
1	4	131810	M6	Mutteri	Mutter
2	4	125027	M6	Jousialuslevy	Fjäderbricka
3	2	160301	3-2707	Asteikon pidin	Spärr
4	4	125028	M6*6	Kuusioruuvi	Skruv
5	1	13944	4-5316	Säätöasteikko, lann.puoli	Gödsel
	1	13945	4-1775	Säätöasteikko, siemenpuoli	Utsäde
6	4	125029	M5	Aluslevy	Bricka
7	4	125030	M5*10	Lieriökantatähtiruuvi	Skruv
	1	160307	4-5238	Asteikkolevy, siemenpuoli	Skala, utsäde
10	1	125031	4-1946	Asteikkolevy, lannoitepuoli	Skala, gödsel
11	2	160302	3-2708	Säätöruuvi	Justerratt
12	2	130090	5*40	Jousisokka	Rörsprint
13	2	160304	4-7738	Runkomutteri	Rammutter
14	2	125032	6*28	Jousisokka	Rörsprint
15	2	160306	4-5235	Siirtoholkki	Holk
16	2	160305	4-5236	Siirtomutteri	Kronmutter
17	4	142260	M8*25	Kuusioruuvi	Skruv
18	4	133850	M8	Jousialuslevy	Fjäderbricka
19	4	134070	M8	Mutteri	Mutter

SUPPILOAKSELI LANNOITEPUOLI
TRATTAXAEL, GÖDSEL

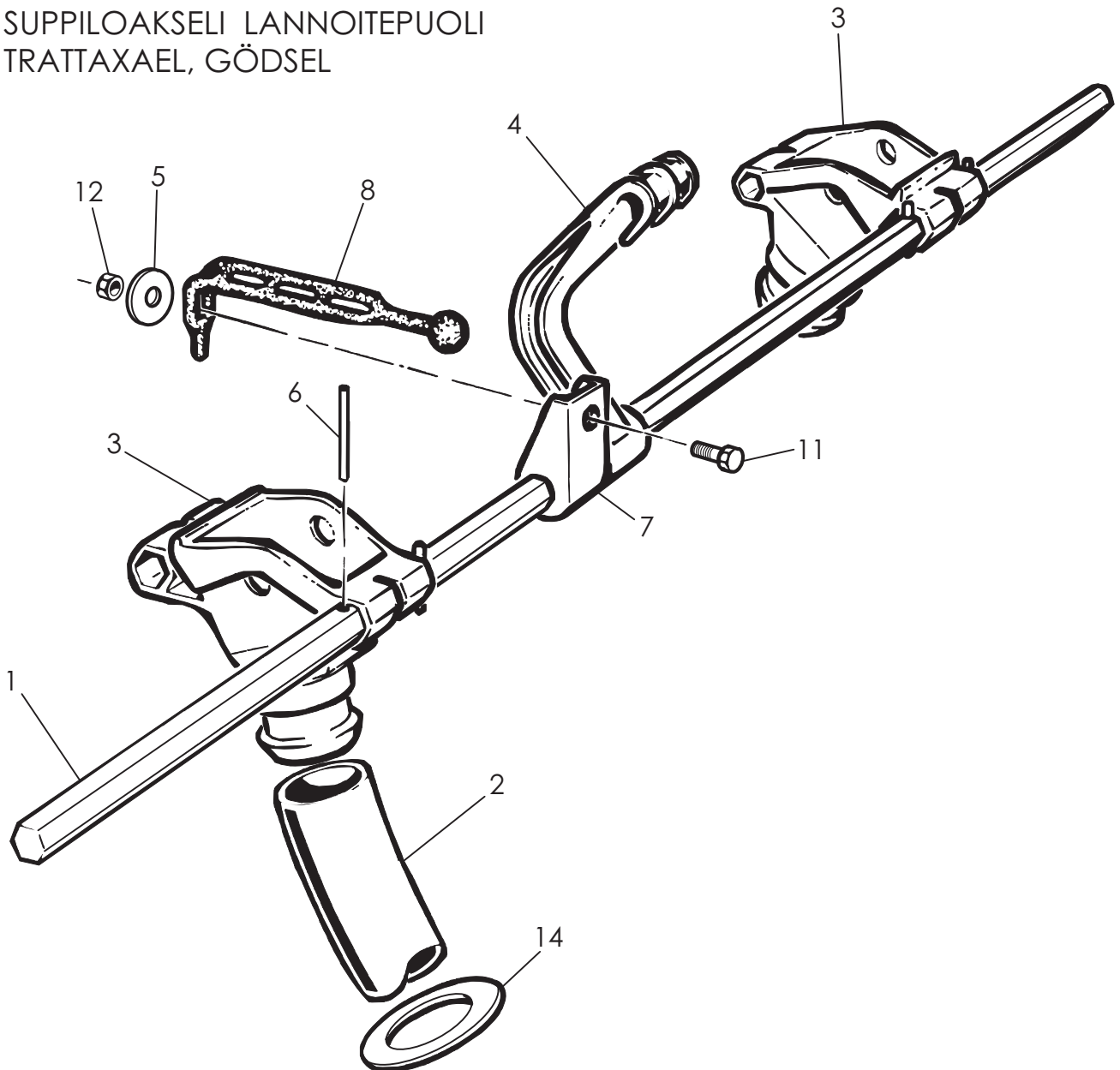

Viite Ref	kpl st	kpl st	kpl st	Varaosa no: Del nr	Koodi Kode	Nimike	Benämning
1	2	0	0	132801	13280	Suppiloakseli	Tratt axel
	0	2	0	132802	13280	Suppiloakseli	Tratt axel
	0	0	2	142801	13280	Suppiloakseli	Tratt axel
2	10	12	16	137421	3-12574	Syöttöputki	Gödselrör
3	10	12	16	13294	3-13294	Suppilo	Tratt
4	4	6	6	D30122	3-13375	Kannatin	Stöd
5	4	4	4	13276	4-13276	Aluslevy	Bricka
6	28	30	40	13412	4-13412	Sokka	Sprint
7	4	4	4	125072	4-6063	Säätökappale	Justeringsstyck
8	4	4	4	D41542000	102	Kumikiinnike	Fjong
9	4	6	6	125065	4-5233	Kiinn.holkki	Fäste, axel
10	8	12	12		M6*20	Kuusioruuvi	Skruv
11	4	6	6		M5*25	Kuusioruuvi	Skruv
12	4	6	6		M5 IL	Mutteri	Mutter
13	8	12	12		M6 IL	Mutteri	Mutter
14	10	12	16	131500		Multasuoja	Skyddplatta

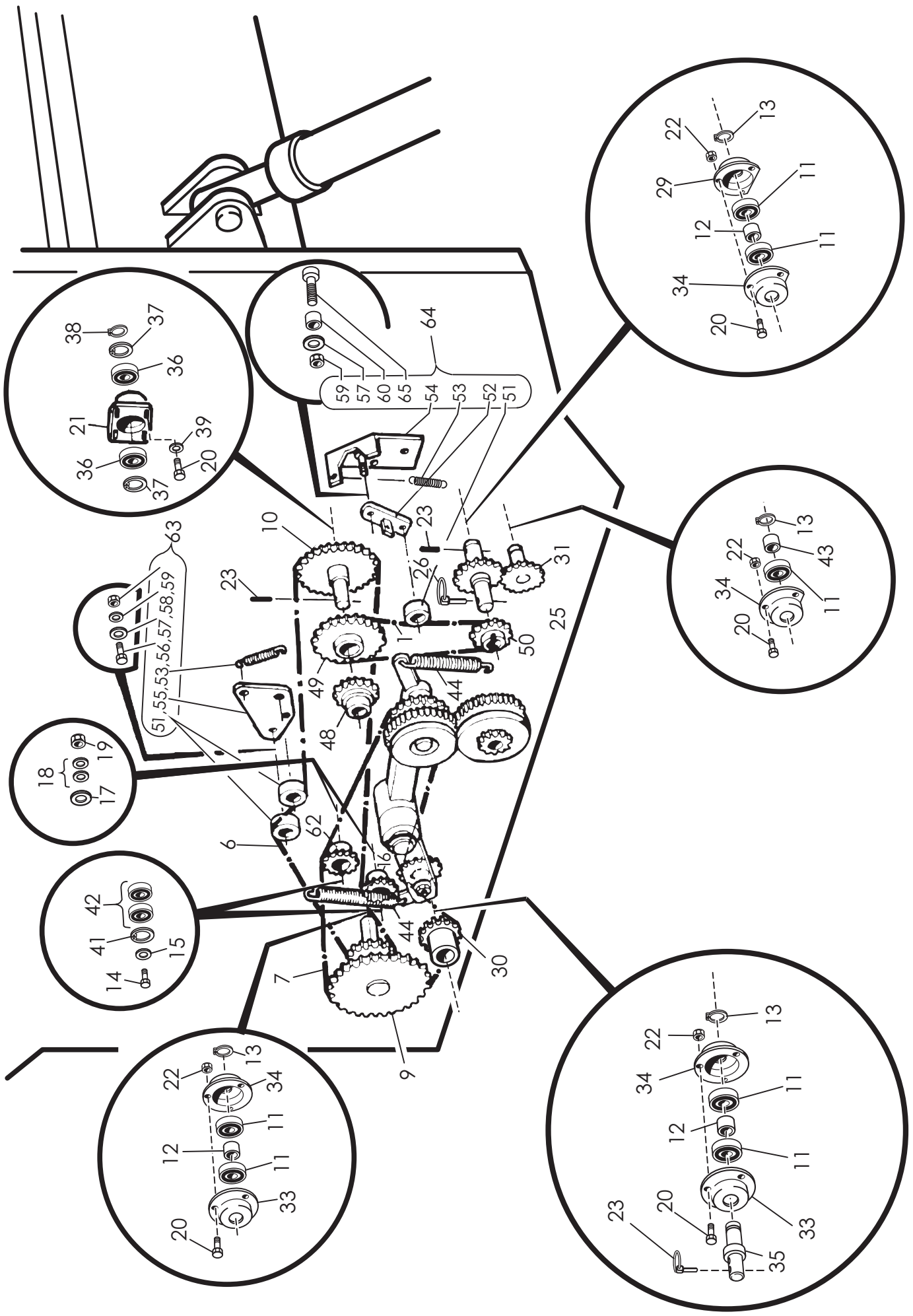

VIITE REF	KPL/KONE ST/MASKIN	VAR. NO DEL NR	KOODI KODE	NIMI	BENÄMINING
1	1	137306		Ketjukasetti 1/2"x62 rll +suoraliitin 1/2" + supistusiitin 1/2"	Kedjecasett 1/2"x62 rll +kopplingsstycket
6	1	139106		Ketju pitkä 1/2" x 130 rll +suoraliitin 1/2"	Kedja lång 1/2" x 130 rll +kopplingsstycket
7	1	121502		Ketju kytkimelle 5/8" x 3/8" 90 rll +Suoraliitin + supistusiitin	Kedja 5/8" x 3/8" 90 rll +kopplingsstycket
9	1	137311	4-8707	Taittopyörä Z35 5/8"	Hjul z35 5/8"
10	1	137321	4-8703	Ketjupyörä z37 1/2"	Kedjehjul z37 1/2"
11	7	160350	6007 2RS	Kuulalaakeri	Kullager
12	3	120419	4-5440	Väliholkki	Distansholk
13	4	131540	A35*1.5	Segerrengas	Låsring
14	2		M12*60 8.8	Kuusioruuvi	Skruv
15	2	120409	4-5393	Aluslevy	Bricka
16	1	137351	4-8716	Ketjupyörä z15 1/2"	Kedjehjul z15 1/2"
17	2	137352	4-8715	Paksu aluslevy	Bricka
18	4	238155	4-5906	Aluslevy 35/12/4	Bricka
19	2	284510	M12 IL	Mutteri	Mutter
20	18	131680	M8*20	Kuusioruuvi	Skruv
21	1	12615	3-12615	Laakeripesä	Lagerhus
22	14	130470	M8	Mutteri	Mutter
23	2	131660	5*32	Jousisokka	Sprint
25	1	137331	4-8711	Hammasyörä z22	Kuggghjul z22
26	3		7.4*45	Rengassokka	Sprint
29	1	12880	3-12880	Laakeripesäke lovettu	Lagerhus, kpl
30	1	13415	4-13415	Ketjupyörä z15 5/8"	Kedjehjul z25 5/8"
31	1	160813	4-5275	Hammasyörä z22	Kuggghjul z22
33	2	12878	3-12878	Laakeripesä, ehjä	Lagerhus

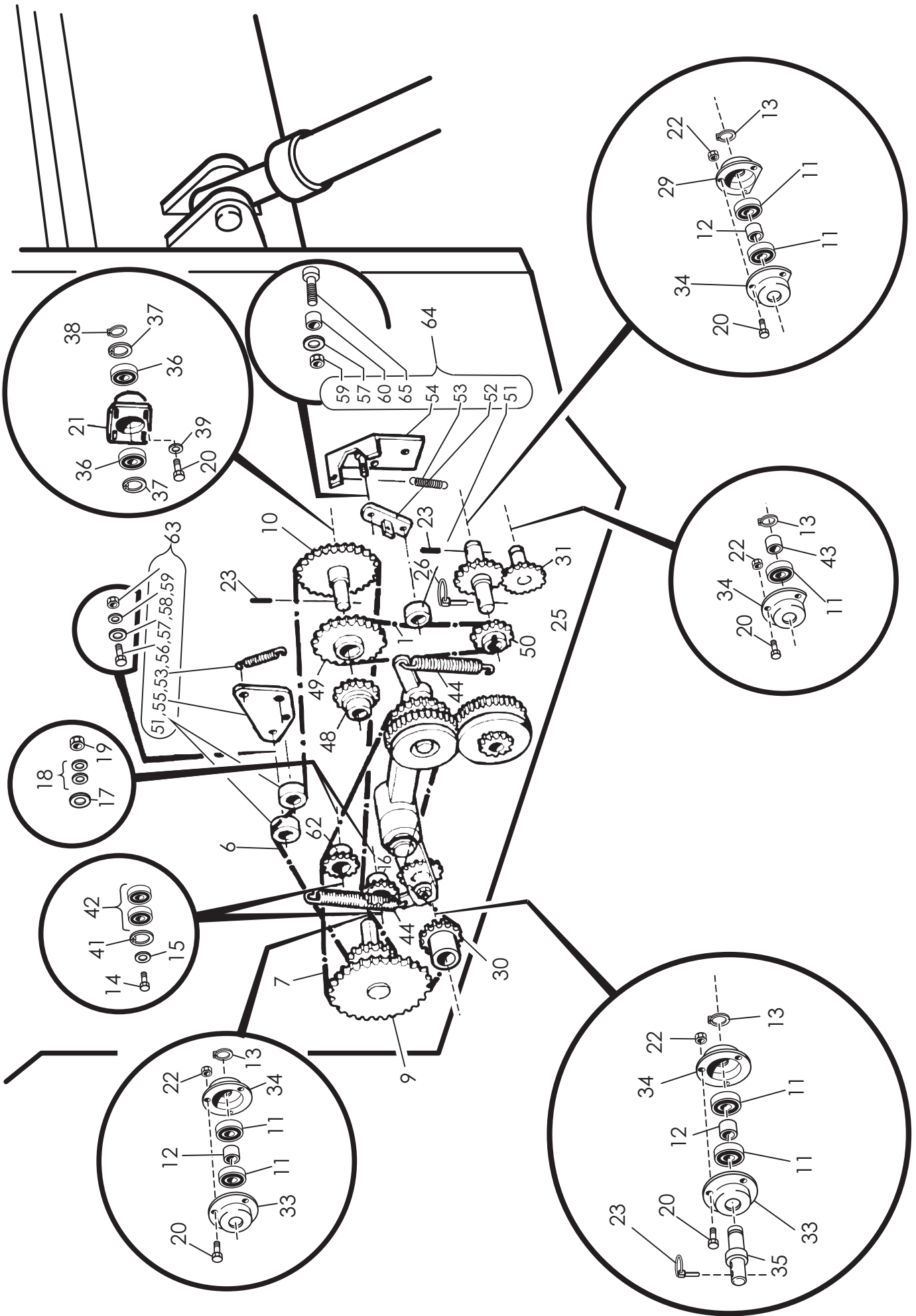

VIITE REF	KPL/KONE ST/MASKIN	VAR. NO DEL NR	KOODI KODE	NIMI	BENÄMINING
34	4	12879	3-12879	Laakeripesä, lovettu	Lagerhus
35	1	13416	4-13416	Keijup.akseli	Kedjehjul axel
36	2		6203 RS	Kuulalaakeri	Kullager
37	2		J40*1.75	Seger	Låstring
38	1		A17*1.2	Seger	Låstring
39	4		M8	Aluslevy	Bricka
41	2		J32*1.2	Seger	Låstring
42	4	CE6120 RSO	6201 RS1	Kuulalaakeri	Kullager
43	1	120419	4-5440	Väliholkki	Distantholk
44	2	D14110	4-13319	Vetojousi	Fjäder
48	1	13433	4-13433	Keijupyörä Z22 1/2"	Kedjehjul Z22
49	1	139112	4-9012	Keijupyörä Z30 1/2"	Kedjehjul Z30
50	1	139135	4-9008	Keijupyörä Z15 1/2"	Kedjehjul Z15
51	2	1317224	4-12567	Rulla	Rulle
52	3	13444	4-13444	Varsi	Arm
53	1	D14105	4-9208	Vetojousi	Fjäder
54	1	13438	3-13438	Pohjalevy	Platta
55	1	13431	3-13431	Kiristimen levy	Platta
56	2		M10*30	Kuusiokoloruuvi	Skruv
57	2	125039	M10	Aluslevy	Bricka
58	2		M10	Aluslevy	Bricka
59	2		M10 IL	Mutteri	Mutter
60	1	13445	4-13445	Holkki	Holk
61	7	120425	4-5469	Väliirengas	Ring
62	1	120422	4-5391	Keijupyörä Z11 5/8"	Kedjehjul
63	1	134310		Keijunkiristäjä	Kedjespännare
64	1	13440		Keijukasetin kiristäjä	Kedjecaset spännare
65	1	A0A1A4524	M10*40	Kuusiokoloruuvi	Skruv

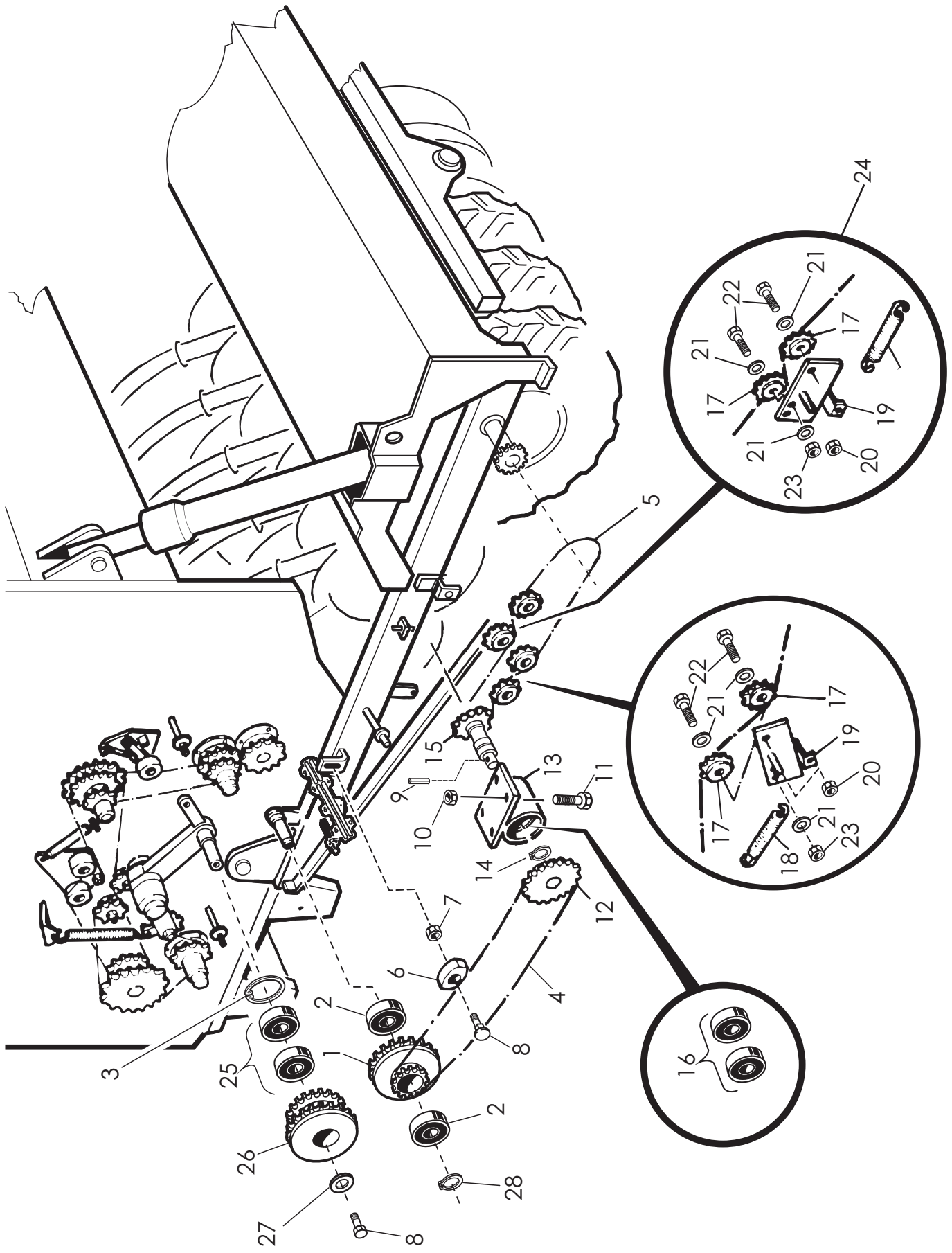

VIITE REF	KPL ST	VAR. NO DEL NR	KOODI KODE	NIIMIKE	BENÄMNING
1	1	12994	4-12994	Ryhmäpyörä	Hjul
2	2	130660	G005Z	Kuulalaakeri	Kullager
3	1	BH1H12F21	J47*1.75	Segerrengas	S-ring
4	1	137780	5/8*90+LIIT.	Toisioketju	Kedja
5	1	153812	5/8*100+LIIT.	Ensiöketju	Kedja
6	1	130440	4-2262	Ketjunkiristäjä	Kedjespännare
7	1	130470	M8 IL	Kuusiomutteri	Mutter
8	2		M10*20	Kuustoruuvi	Skruv
9	1		12*50	Jousisokka	Fjädersprint
10	4		M8 IL	Kuusiomutteri	Mutter
11	4		M8*30	Kuustoruuvi	Skruv
12	1	15386	4-15386	Toisioketjupyörä	Sekundärkedjehjul
13	1	13781	3-13781	Laakeripesä	Lagerhus
14	1		A35*1.5	Segerrengas	S-ring
15	1	13782	3-13782	Vaihtokseli	Vindaxel
16	2	CE6007 2RS	6007 2RS	Kuulalaakeri	Kullager
17	4	14657	4-14657	Ketjupyörä Z11 5/8	Kedjehjul
18	4	CE6000020	60002 RS1	Kuulalaakeri	Kullager
19	2	R730504	4-8185	Vetojousi ketjunkir.	Dragfjäder
20	2	13801	3-13801	Ketjunkir. runko	Ram för kedjespännare
21	2		M12 IL	Kuusiomutteri	Mutter
22	4	125039	M10	Aluslevy	Underbricka
23	4		M10*30	Kuusiokoloruuvi	Skruv
24	4		M10 IL	Kuusiomutteri	Mutter
25	2	137970		Ketjunkiristäjä, koottu	Kedjespännare, kpl
26	2	CE6005Z00	6005 Z	Kuulalaakeri	Kullager
27	1	12996	4-12996	Kytkinpyörä	Hjul
28	1	134110000	4-21802	Aluslevy	Bricka
29	1	BH0S10S14	A 25×1,25	Seeger	Seeger

TELIRUNKO
BOGGIERAM

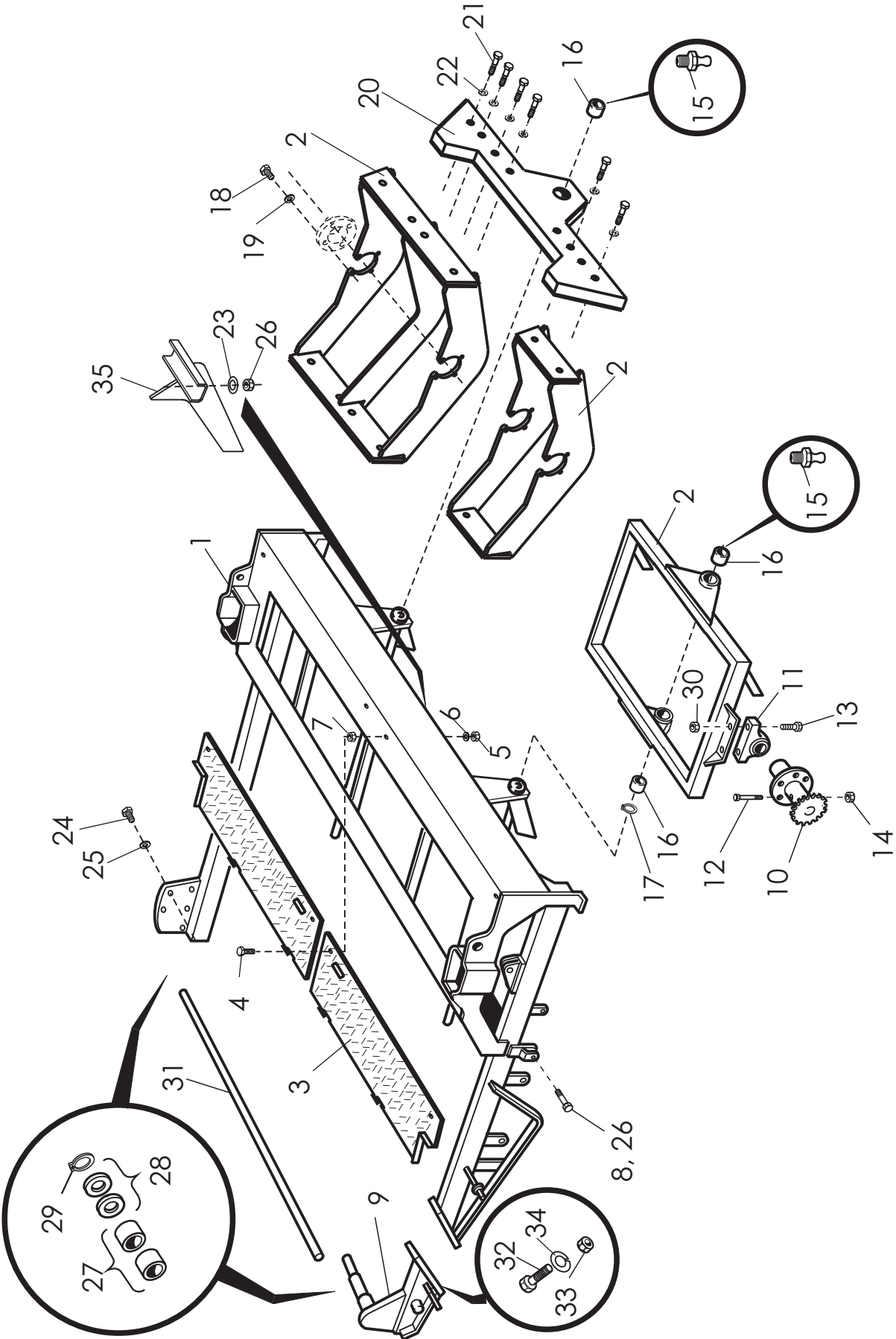

OSA REF	2500T KPL/ST	3000T KPL/ST	3000ST KPL/ST	4000ST KPL/ST	VAR. OSA DEL NR	KOODI KODE	NIMI TELIRUNKO	BENÄMNING BOGGIERAM
1	1	-	-	-	14973	3-14973	TELIRUNKO	BOGGIERAM
	-	1	-	-	15392	3-15392	TELIRUNKO	BOGGIERAM
	-	-	1	-	15381	3-15381A+B	TELIRUNKO	BOGGIERAM
	-	-	-	1	15384	3-15384A+B	TELIRUNKO	BOGGIERAM
2	2	-	-	-	140670	3-14067	TELIKEINU KOOTTU	BOGGIGUNGS KOPPLAD
	-	2	-	-	153980	3-15398	TELIKEINU KOOTTU	BOGGIGUNGS KOPPLAD
	-	-	2	-	15354	3-15354	TELIKEINU KOOTTU	BOGGIGUNGS KOPPLAD
	-	-	-	2	15353	3-15353	TELIKEINU KOOTTU	BOGGIGUNGS KOPPLAD
3	-	1	1	1	15373V	3-15373	ASTINLEVV VASEN	FOTBRÄDE, VÄNSTRE
	-	1	1	1	15373O	3-15373	ASTINLEVV OIKEA	FOTBRÄDE, HÖGRE
4	-	4	4	4	AM8X60	AM8X60	KUUSIORUUVI	SEKKANTSSKRUV
5	-	4	4	4	M8 IL	M8 IL	KUUSIOMUTTERI	SEKKANTMUTTER
6	-	4	4	4	M8	M8	ALUSLEVY	BRICKA
7	-	4	4	4	M8	M8	KUUSIOMUTTERI	SEKKANTMUTTER
8	4	4	4	4	M16*50	M16*50	KUUSIORUUVI	SEKKANTSKRUV
9	1	-	-	-	13685	VASEN	KÄSVARSI TUMPPI	ARM V.
10	1	-	-	-	13685	OIKEA	KÄSVARSI TUMPPI	ARM H.
	1	-	-	-	14059	3-14059A	VETONAPA	NAV MED KEDJEHJUL
	-	1	1	1	15355	3-15355	VETOKETJUPYÖRÄ	KEDJEHJUL
11	4	-	-	-	CEUCP0208	UCP208 K	PUKKILAAKERI	LAGER
	-	8	8	8	CEUCFC208	UCFC 208	PUKKILAAKERI	LAGER
12	5	-	-	-	A0E151514	12x65 8.8	KUUSIORUUVI	SEKKANTSSKRUV
13	8	-	-	-		M14x35	KUUSIORUUVI	SEKKANTSSKRUV
14	5	-	-	-		M12 IL	KUUSIOMUTTERI	SEKKANTMUTTER
15	4	-	-	-	BJ6150400	M6x1 SUORA	RASVANIPPA	SMÖRJUNIPPEL
	-	4	4	4	BJ6500000	M8x1.25 SUORA	RASVANIPPA	SMÖRJUNIPPEL

TELIRUNKO
BOGGIERAM

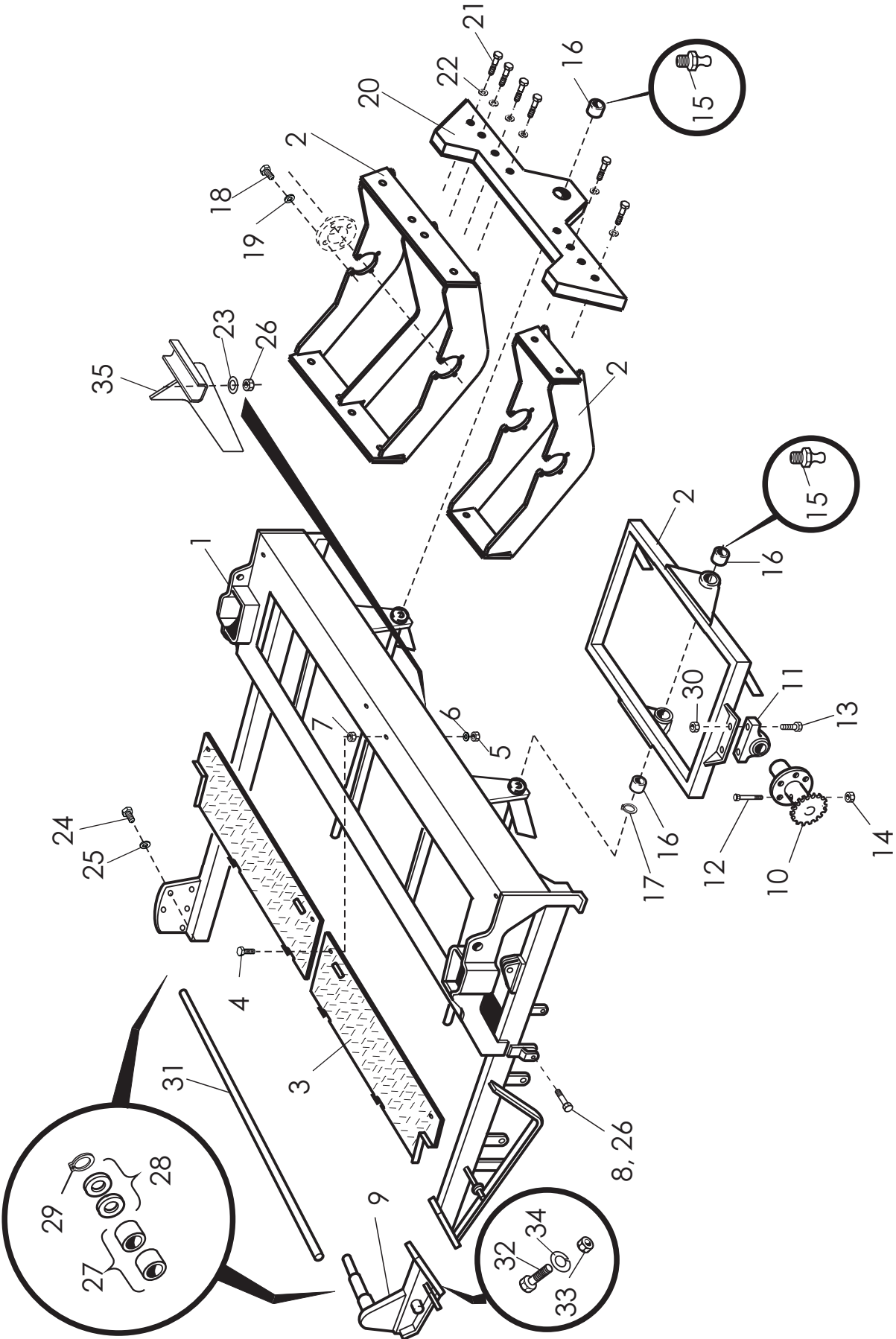

OSA REF	2500T KPL/ST	3000T KPL/ST	3000ST KPL/ST	4000ST KPL/ST	VAR. OSA DEL NR	KOODI KODE	NIMI TELIRUNKO	BENÄMNING BOGGIERAM
16	4	4	4	4	CV040444	40/44/40	DRYMET	DRYMET
17	2	2	2	2	BH1A12F11	A 40x1,75	SEGER	SEGER
18	-	32	32	32	A0C1F1014	M12*45	KUUSIORUUVI	SEKKANTSSKRUV
19	-	32	32	32	B5COM2514	M12	JOUSIALUSLEVY	FJÄDERBRICKA
20	-	2	2	-	15379		TELIPALKKI	BOGGIBALK
21	-	-	-	2	15380		TELIPALKKI	BOGGIBALK
22	-	8	8	16	A13600	M20*40	KUUSIORUUVI	SEKKANTSKRUV
23	-	8	8	16	B5L134014	M20	JOUSIALUSLEVY	FJÄDERBRICKA
24	2	2	2	2		M16 30/18*3	ALUSLEVY	BRICKA
25	-	8	8	8	A0G1F1514	M16*45	KUUSIORUUVI	SEKKANTSKRUV
26	-	8	8	8	B5G0U3514	M16	JOUSIALUSLEVY	FJÄDERBRICKA
27	4	4	4	4		M16 IL	MUTTERI	MUTTER
28	4	-	-	-	300121	55/50*40	LAAKERIHOLKKI	LAGER
29	6	-	-	-	139206	4-8672	VÄLILEVY	MELLANPLATTA
30	2	-	-	-	BH1L20024	A 50*2	SEGER	SEGER
31	8	-	-	-	AGE113014	M14 IL	MUTTERI	MUTTER
32	1	-	-	-	139205		VÄLIPUTKI	MELLANRÖR
33	-	1	1	-	147205		VÄLIPUTKI	MELLANRÖR
34	-	-	-	1	148205		VÄLIPUTKI	MELLANRÖR
35	8	-	-	-	A13520	M18*50	RUUVI	SKRUV
36	8	-	-	-	A51800	M18	KUUSIOMUTTERI	SEKKANTMUTTER
37	8	-	-	-	B5J143014	M18	JOUSIALUSLEVY	FJÄDERBRICKA
38	1	1	1	1	14803	3-14803	KIVISUISTAJA	STENAVVISARE

OSA REF	2500T/KPL ST	3000T/KPL ST	3000ST/KPL ST	4000ST/KPL ST	VAR. OSA DEL NR	KOODI KODE	NIMI TELI	BENÄMNING BOGGIE
1	5	-	-	-	14057	4-14057	NAPA	NAV
2	-	6	6	9	D15362	3-15362	KILANAPA	KILNAV
3	4	6	6	7	14093	3-14093	VAPAANAPA	FRENAV
4	4	-	-	-	14077	3-14077	PYÖRÄN AKSELI	AXEL
5	-	3	3	-	15359	3-15359	PYÖRÄN AKSELI	AXEL
6	-	-	-	3	15358	3-15358	PYÖRÄN AKSELI	AXEL
7	-	1	1	-	15360	3-15360	PYÖRÄN AKSELI	AXEL
8	-	-	-	1	15361	3-15361	PYÖRÄN AKSELI	AXEL
9	10	-	-	-	D30055	5.00×12 102/140/15/5 OF2.5	VANNE	FÄLG
10	-	12	12	16	D30000046	5.00×16 102/140/15/5	VANNE	FÄLG
11	10	-	-	-	D30000074	7×12	SISÄRENGAS	SLANG
12	-	12	12	16	D30000120	7.50×16	SISÄRENGAS	SLANG
13	10	-	-	-	D300017	7×12 PR6TR	ULKORENGAS	DÄCK
14	-	12	12	16	D30000090	7.5×16 6PR	ULKORENGAS	DÄCK
15	10	-	-	-	147080	7×12	PYÖRÄ KOOTTU	HJUL, KOPPLAD
16	-	12	12	16	153990	7.5×16 6PR	PYÖRÄ KOOTTU	HJUL, KOPPLAD
17	-	6	6	9	280664	4-8095	KILA 8*12*60	KIL 8*12*60
18	1	-	-	-	14059	3-14059A	VETONAPA	NAV MED KEDJEHJUL
19	-	1	1	1	15355	3-15355	VETOKETJUPYÖRÄ	KEDJEHJUL
20	4	-	-	-	CEUCP0208	UCP208 K	PUKKILAAKERI	LAGER
21	-	8	8	8	CEUCFC208	UCFC 208	PUKKILAAKERI	LAGER
22	5	-	-	-	A0E151514	12×65 8.8	KUUSIORUUVI	SEKKANTSSKRUV
23	50	60	60	80		M14×35	KUUSIORUUVI	SEKKANTSSKRUV
24	5	-	-	-		M12 IL	KUUSIOMUTTERI	SEKKANTMUTTER
25	50	60	60	80		M14 IL	MUTTERI	MUTTER
26	2	-	-	-	AGE113014	4-14098	VÄLIHOLKKI	MELLANSHOLK
27	-	-	-	2	14098	4-14098	VÄLIHOLKKI	MELLANSHOLK
28	-	-	-	2	D15367	3-15367	VÄLIHOLKKI 111 MM	MELLANSHOLK
29	-	2	2	4	D15366	3-15366	VÄLIHOLKKI 81 MM	MELLANSHOLK
30	2	8	8	8	14096	4-14096	TUKIPRIKKA	BRICKA
31	8	-	-	-	CV0104420	40/44/20	DRYMET	DRYMET
32	2	-	-	-	14097	4-14097	VÄLIHOLKKI	MELLANSHOLK
33	-	2	2	-	D15365	3-15365	VÄLIHOLKKI 55 MM	MELLANSHOLK
34	-	8	8	8	AGC113014	M12 IL	KUUSIOMUTTERI	SEKKANTMUTTER
35	-	8	8	8	A10900	M12*70	KUUSIORUUVI	SEKKANTSSKRUV
36	-	7	7	7	D15357	3-15357	PIDÄTINHOLKKI	HOLK
37	4	-	-	-	M8 1.25/90	M8 1.25/90	RASVANIPPA	SMÖRJNIPPEL
38	-	2	2	2	BJ6510001	N8*1.25 45°	RASVANIPPA	SMÖRJNIPPEL
39	-	8	8	8	15364	3-15364	SÄÄTÖPRIKKA	JUSTERINGSBRICKA
40	50	60	60	80	B61255	M14	JOUSIALUSLEVA	FJÄDERBRICKA

JÄLKIHARA
EFTERHARV

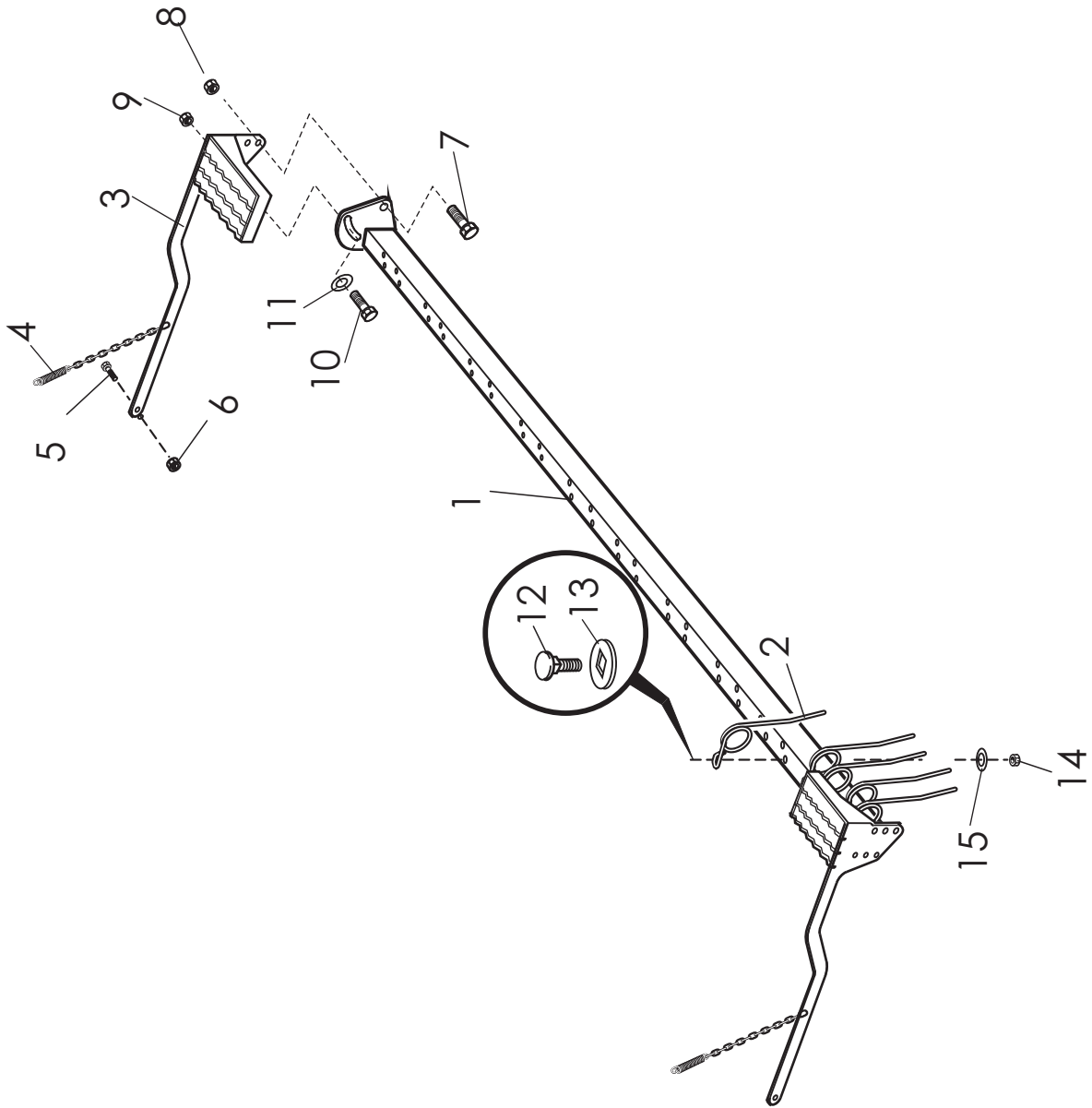

OSA REF	2500T KPL/ST	3000T KPL/ST	3000ST KPL/ST	4000ST KPL/ST	VAR. OSA DEL NR	KOODI KODE	NIMI JÄLKIHARA	BENÄMNING EFTERHARV
1	1	-	-	-	14816	3-14816	HARAN RUNKO	RAM
1	-	1	1	-	14811	3-14811	HARAN RUNKO	RAM
1	-	-	-	1	14814	3-14814	HARAN RUNKO	RAM
2	22	26	26	34	D15182	3-15182	HARAN PIIKKI	SPIK
3	1	1	1	1	14799R	3-14799	KÄSIVARSI	ARM
4	2	2	2	2	E34471	34471 6*40*200	VETOJOUSSI	DRAGFJÄDER
5	2	2	2	2		M16x50	KUUSIORUUVI	SEKKANTSKRUV
6	2	2	2	2		M16 IL	KUUSIOMUTTERI	SEKKANTMUTTER
7	2	2	2	2		AM 20*35	RUUVI	SKRUV
8	2	2	2	2		M20 IL	MUTTERI	MUTTER
9	2	2	2	2		M16 IL	MUTTERI	MUTTER
10	2	2	2	2		M16*35	RUUVI	SKRUV
11	2	2	2	2		M16 30/18*3	ALUSLEVY	BRICKA
12	22	26	26	34	A0A151014	M10*35 8.8	RUUVI	SKRUV
13	22	26	26	34	B5A0V1524	M10	ALUSLEVY	BRICKA
14	22	26	26	34	AGA113014	M10 IL	KUUSIOMUTTERI	SEKKANTMUTTER
15	22	26	26	34		M10	ALUSLEVY	BRICKA

LANNOITEVANNAS
GÖDSELBILL

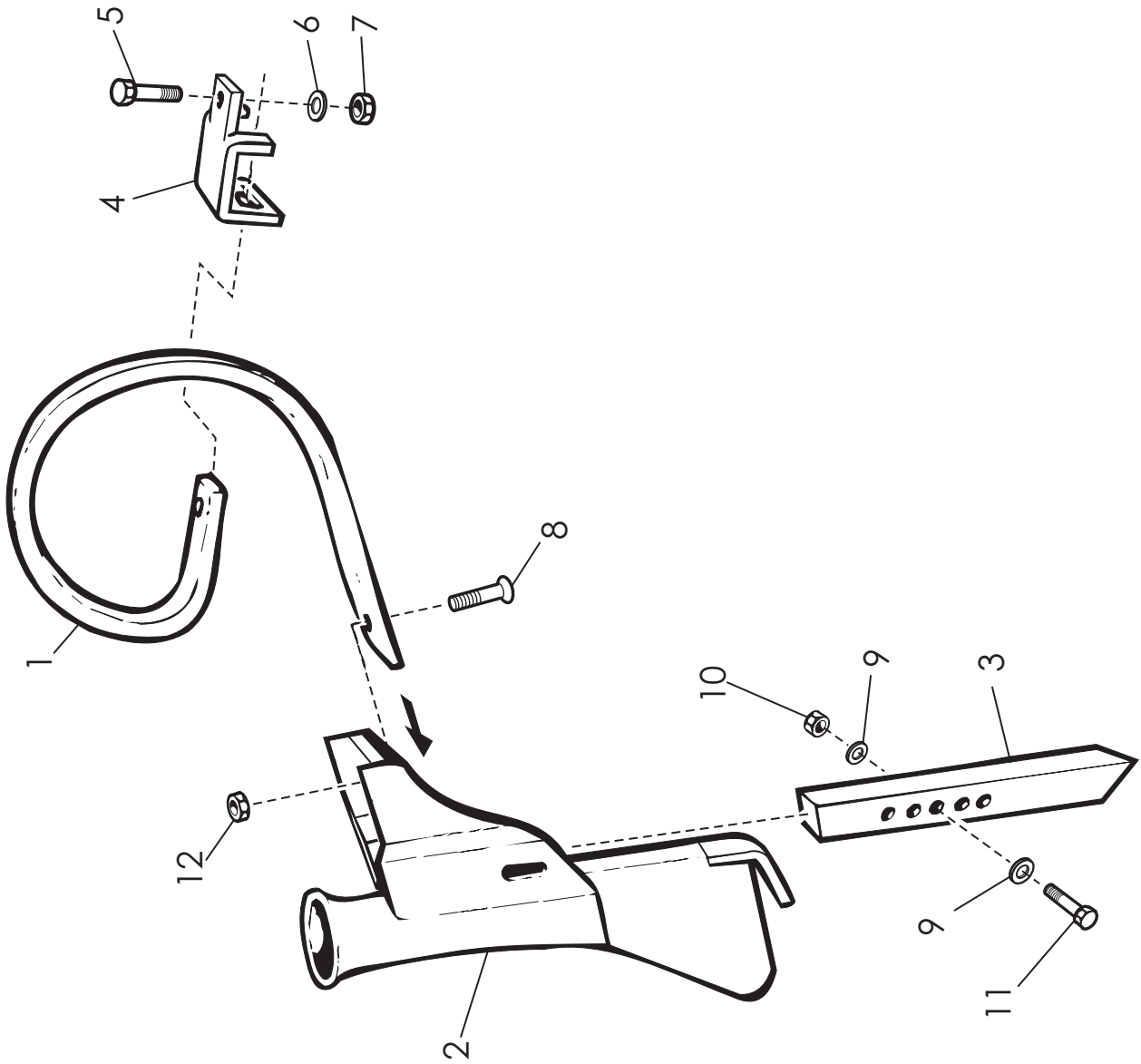

VIITE REF	S2500 KPL/ST	S3000 KPL/ST	S4000 KPL/ST	VAR. NO DEL NR	KOODI KODE	NIMIKE LANNOITEVANNAS	BENÄMNING GÖDSELBILL
1	10	12	16	137251	1-1470	Lannoitevanнас täyd.	Gödselbill
2	10	12	16	D30481	2-2897	Jousi	S-pinne
3	10	12	16	137252	2-2896	Vannasputki	Billrör
	10	12	16	137265	4-8625	Kärkikappale	Spets
	10	12	16	13101	4-13101	Kärkikappale kovahits.	Spets h.m.s.
4	10	12	16	137266	4-14115	Kovametallikärki	Metallspets
5	10	12	16	137249	3-4313	Jousen kiinnike	Fäste fjäder
6	10	12	16	A10900	M12x70 8.8	Kuusioruuvi	Skruv
7	10	12	16	131240	M12	Jousialuslevy	Fjäderbricka
8	10	12	16	131160	M12	Mutteri	Mutter
9	10	12	16	142480	M12x35 8.8	Kuusioruuvi	Skruv
10	10	12	16	125039	M10	Aluslevy	Bricka
11	10	12	16	A51151	M10 IL	Mutteri	Mutter
12	10	12	16	236315	M10x35	Kuusioruuvi	Skruv
	10	12	16	284510	M12 IL	Kuusiomutteri	Mutter

KIILAJYRÄVANNAS
KILVÄLTBILL

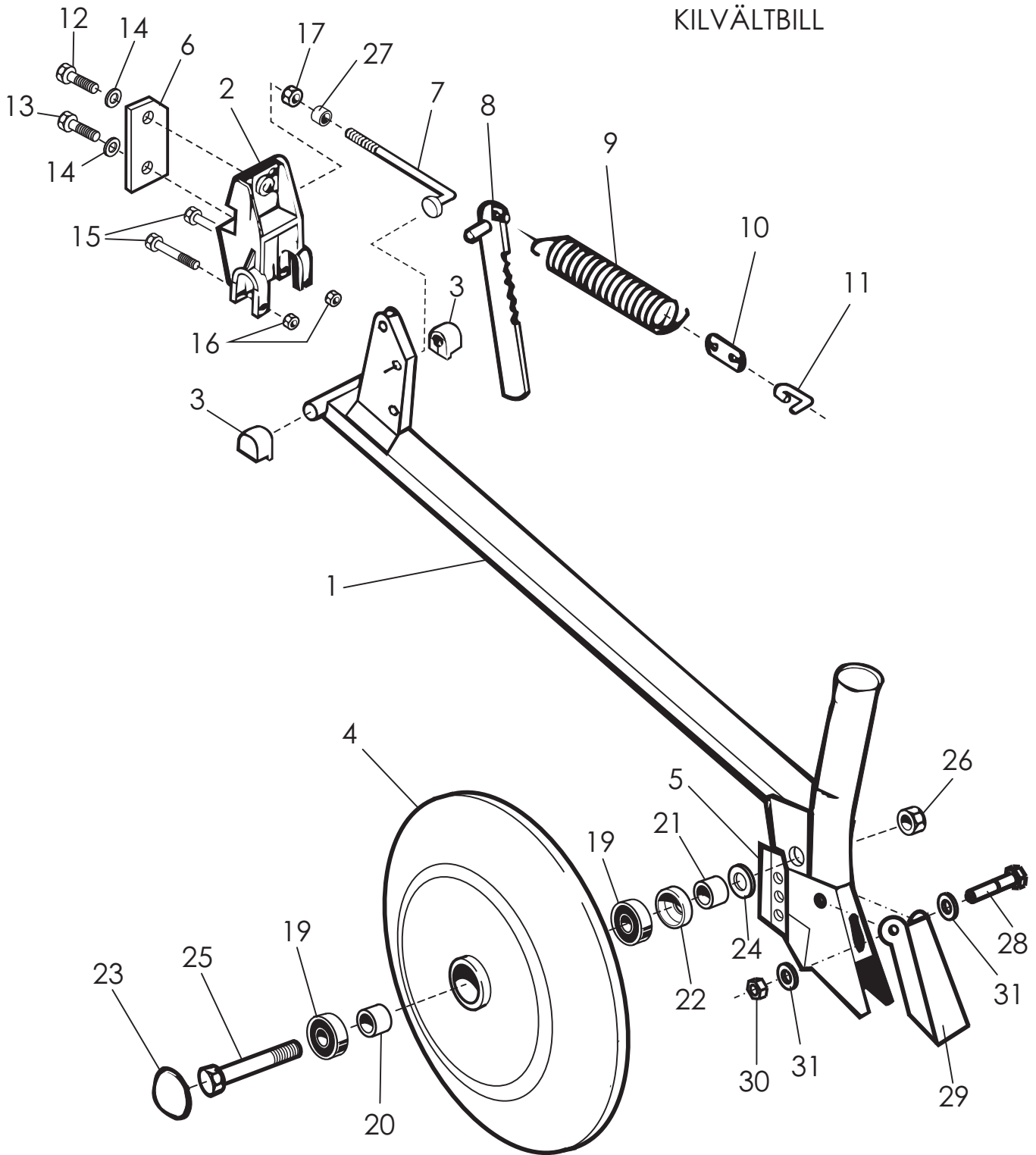

VIITE REF	S2500 KPL/ST	S3000 KPL/ST	S4000 KPL/ST	VAR. NO DEL NR	KOODI KODE	NIMI KIILAJYRÄVANNAS	BENÄMNING KILVÄLTBILL
	10		16	137280		ETUVANNAS TÄYD.	BILL, FRÄMRE
	10		16	137270		TAKAVANNAS TÄYD.	BILL, BAKRE
1	10	6	16	137281	3-12511	VANTAAN VARSII ETUMM.	BILLARM, FRÄMRE
	10	12	16	137271	3-12510	VANTAAN VARSII TAKIMM.	BILLARM, BAKRE
2	20	24	32	137290	3-4065	VANTAAN KIINNIITIN	BILLFÄSTE
3	40	48	64	D40048		LAAKERI	LAGER
4	20	24	32	131070	3-12876	VANNASKIEKKO	KILVÄLSKIVA
5	10	12	32	161407	4-5353	PUHDISTUSLEVY ETUMM.	AVS. KRAPARE, FRÄMRE
	10	12	16	161407	4-5353	PUHDISTUSLEVY TAKIMM.	AVS. KRAPARE, BAKRE
6	20	24	32	137287	4-12550	KIINNIITYSPALA	FÄSTE
7	20	24	32	15816	4-15816	KANNATINPULTTI	BULT
8	20	24	32	137285	3-12605	KAMPALAATTA	PLATTA
9	20	24	32	R730504	4-8185	VETOJOUSI	DRAGFJÄDER
10	10	12	16	12783	4-12783	VETOLATTA ETUVANNAS	PLATTA, FRÄMRE BILL
	10	12	16	12013	4-12013	VETOLATTA TAKAVANNAS	PLATTA, BAKRE BILL
11	20	24	32	137292	4-12573	LÄNKKI	LÄNK
12	20	24	32	A08050	M10x55 8.8	KUUSIORUUVI	SKRUV
13	20	24	32	A08500	M10x75 8.8	KUUSIORUUVI	SKRUV
14	40	48	46	131270	M10	JOUSIALUSLEVY	FJÄDERBRICKA
15	40	48	64	A061AI	M6x40 8.8	KUUSIORUUVI	SKRUV
16	40	48	64	A50451	M6 IL	KUUSIOMUTTERI	MUTTER
17	20	24	32	132030	M8 IL	KUUSIOMUTTERI	MUTTER
18	60	72	96	131130	4x8	UPPOKANTANIITTI	NIT
19	40	48	64	131050	6201	KUULALAAKERI	KULLAGER
20	20	24	32	131080	4-2659	VÄLIHOLKKI	DISTANSHOLK
21	20	24	32	131090	4-2658	TÄYTEHOLKKI	HOLK
22	20	48	64	131100	Z002	Z-LAMELLI, KOOTTU	Z-LAMELL
23	20	24	32	131030	4-2668	SUOJAKUPPI	NAVKAPSEL
24	20	24	32	131110		SUOJALEVY	SKYDDPLAT
25	20	24	32	131040	M12x70 8.8	VANTAAN AKSELI	AXELTAPP
26	20	24	32	131160	M12 IL	MUTTERI	MUTTER
27	20	24	32	15186	4-15186	VÄLIHOLKKI	HOLK
28	20	24	32	A01270	M5X40	KUUSIORUUVI	SEKSKANTSKRUV
29	20	24	32	15185	3-15185	TAKASUOJA	BAKSKYDD
30	20	24	32	AG5113014	M5	KUUSIOMUTTERI	SEKSKANTSMUTTER
31	40	48	64	B550A1024	M5	ALUSLEVY	BRICKA

KIILAJYRÄVANNAS (Japani)
KILVÄLTBIL (Japan)

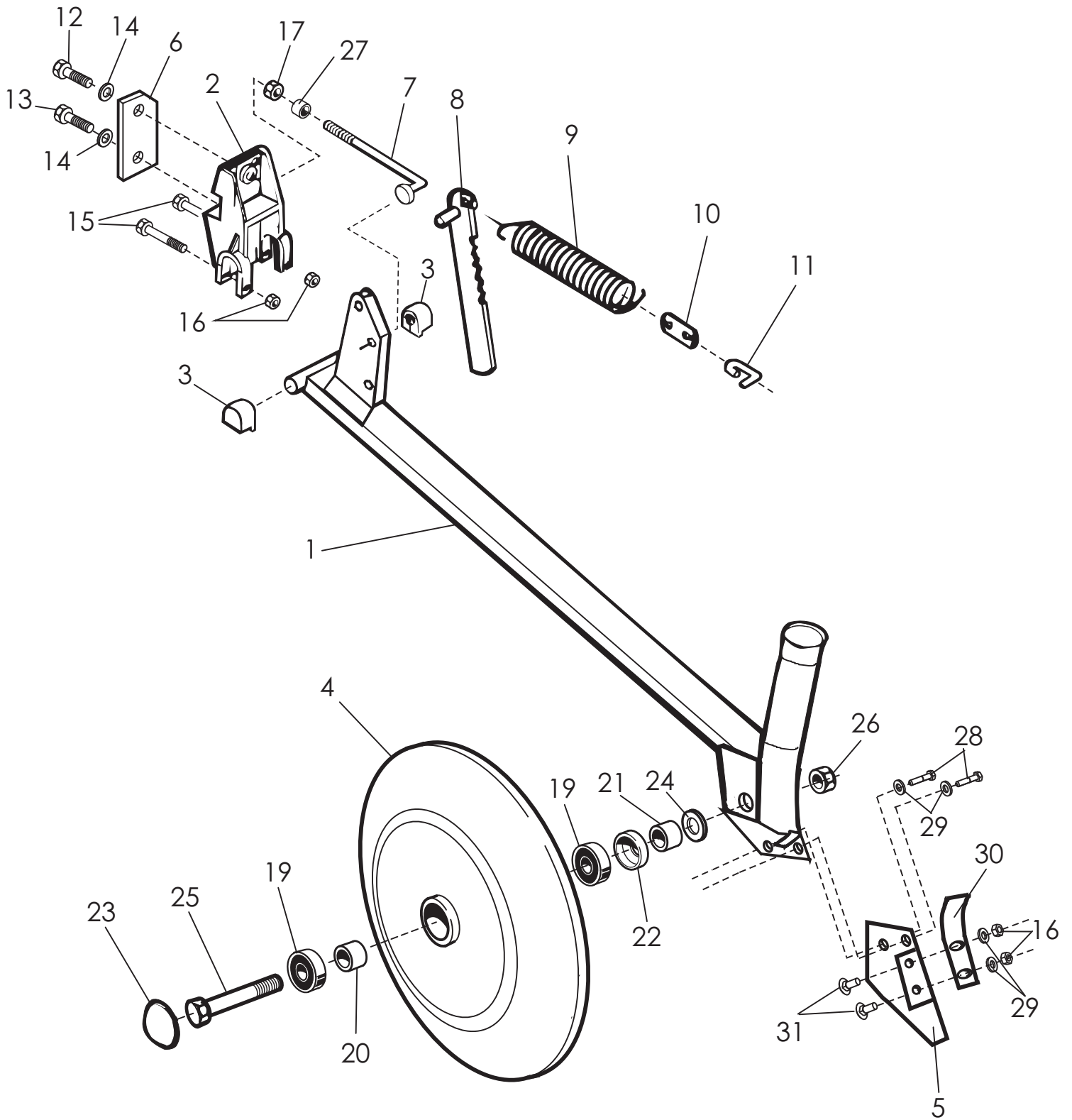

VIITE REF	S2500 KPL/ST	S3000 KPL/ST	S4000 KPL/ST	VAR. NO DEL NR	KOODI KODE	NIMI KIILAJYRÄVANNAS JAPANI	BENÄMNING KILVÄLTBILL JAPAN
	10	6	16	128810		ETUVANNAS TÄYD.	BILL, FRÄMRE
	10	6	16	128820		TAKAVANNAS TÄYD.	BILL, BAKRE
1	10	12	16	137276	3-12511	VANTAAN VARSII ETUMM.	BILLARM, FRÄMRE
	10	12	16	137276	3-12510	VANTAAN VARSII TAKIMM.	BILLARM, BAKRE
2	20	24	32	137290	3-4065	VANTAAN KIINNIITIN	BILLFÄSTE
3	40	48	64	D40048157	4-8157	LAAKERI	LAGER
4	20	24	32	131070	3-12876	VANINASKIEKKO	KILVÄLSKIVA
5	20	24	32	15157	3-15157	RAAPIJALEVY	SKRAPARE
6	20	24	32	137287	4-12550	KIINNIITYSPALA	FASTE
7	20	24	32	15816	4-15816	KANINATINPULTTI	BULT
8	20	24	32	137288	3-12603	KAMPALAAITTA	PLATTA
9	20	24	32	D14818500	4-8185	VETOJOUSI	DRAGFJÄDER
10	10	12	16	12783	4-12783	VETOLATTA ETUVANNAS	PLATTA, FRÄMRE BILL
	10	12	16	12013	4-12013	VETOLATTA TAKAVANNAS	PLATTA, BAKRE BILL
11	20	24	32	137292	4-12573	LÄNKKI	LÄNK
12	20	24	32	A08050	M10x55 8.8	KUUSIORUUVI	SKRUV
13	20	24	32	A08500	M10x75 8.8	KUUSIORUUVI	SKRUV
14	40	48	46	131270	M10	JOUSIALUSLEVY	FJÄDERBRICKA
15	40	48	64	A061A1	M6x40 8.8	KUUSIORUUVI	SKRUV
16	80	92	128	AG6113014	M6 IL	KUUSIOMUTTER LUKKO	MUTTER
17	20	24	32	132030	M8 IL	KUUSIOMUTTERI	MUTTER
18	60	72	96	131130	4x8	UPPOKANTANIITTI	NIT
19	40	48	64	CE6201000	6201	KUULALAAKERI	KULLAGER
20	20	24	32	D131325000	4-2659	VÄLIHOLKKI	DISTANSHOLK
21	20	24	32	D131327000	4-2658	TÄYTEHOLKKI	HOLK
22	20	48	64	131100	Z002	Z-LAMELLI, KOOTTU	Z-LAMELL
23	20	24	32	131324000	4-2668	SUOJAKUPPI	NAVKAPSEL
24	20	24	32	131110		SUOJALEVY	SKYDDPLAT
25	20	24	32	A0C2A1514	M12x70 8.8	VANTAAN AKSELI	AXELTAPP
26	20	24	32	AGC113014	M12 IL	MUTTERI	MUTTER
27	20	24	32	15186	4-15186	VÄLIHOLKKI	HOLK
28	40	48	64	A060C1024	M6X12 8.8 ZN	KUUSIORUUVI	SEKSKANTSSKRUV
29	80	92	128	B580V1544	M8 ZN	KORILAAITTA	BRICKA
30	20	24	32	14868	3-14868	TAKARAAPAJA	SKRAPARE, BAKRE
31	40	48	64	A01970	M6X16 4.6 ZN	LUKKORUUVI	LOCKSKRUV

MULTILINK KIEKKOVANNAS
MULTILINK SKIVABILL

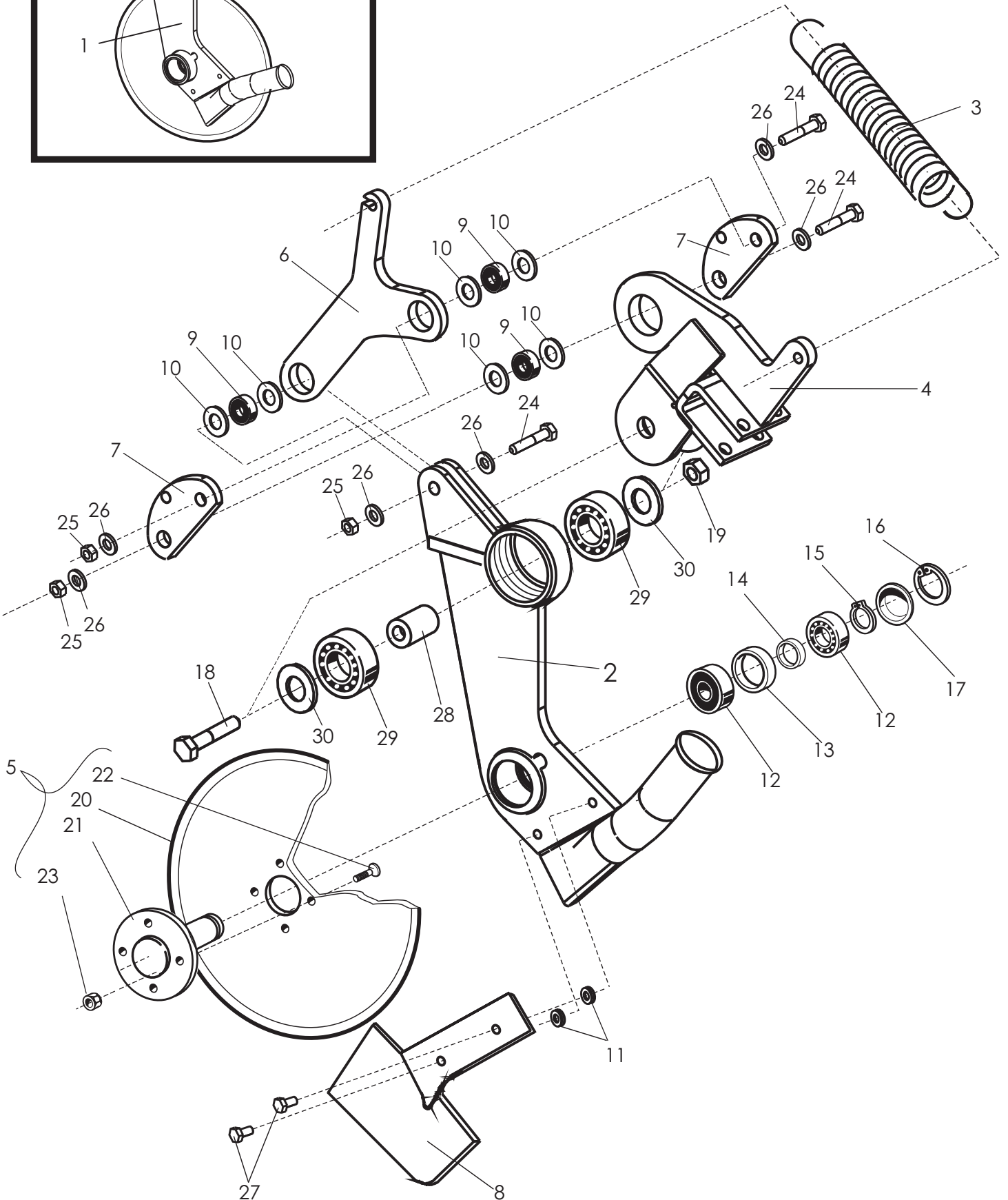
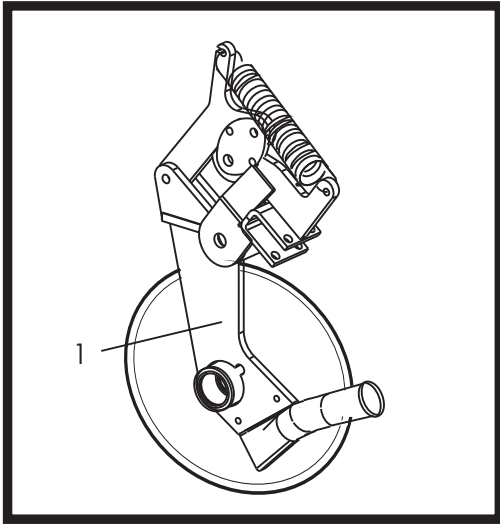

VIITE REF	S2500 KPL/ST	S3000 KPL/ST	S4000 KPL/ST	VAR. NO DEL NR	KOODI KODE	NIMI KIEKKOLANNOITEVANNAS MULTILINK	BENÄMNING SKIVABILL, GÖDSEL MULTILINK
1	5	6	8	15198		KIEKKOLANNOITEVANNAS, ETUMMAINEN	SKIVABILL, GÖDSEL, FRÄMSTÄ
2	5	6	8	15199		KIEKKOLANNOITEVANNAS, TAKIMMAINEN	SKIVABILL, GÖDSEL, BAKERST
3	10	12	16	151980		VANNASPUTKI ETU	BILLRÖR, FRÄMRE
4	10	12	16	151990		VANNASPUTKI TAKA	BILLRÖR, BAKRE
5	10	12	16	3483-4471	E34471	VETOJOUSI	FJÄDER
6	10	12	16	15200	3-15200	KANNATIN, KOOTTU	STÖD, KOPPLAD
7	20	24	32	16011	3-16011	LAUTANEN KOOTTU	TALLRIK KOPPLAD
8	10	12	16	14997	3-14997	KÄÄNTÖVARSI	SVÄNGARM
9	30	36	48	14996	3-14996	VANTAAN VIPU	ARM
10	60	72	96	14996	3-14996	RAAPUJA	SKRAPARE
11	20	24	32	15391B	3-15391B	LAAKERI	LAGER
12	20	24	32	CE62012RS	6201 2 RS	ETÄISYYSLEVY	DISTANSBRICKA
13	10	12	16	16012	4-16012	KUMIALUSLEVY	GUMMIBRICKA
14	10	12	16	14987	3-14987	KUJLALAAKERI	KULLAGER
15	10	12	16	CE6005	6005 1RS	VÄLIHOLKKI, ISO	MELLAN HOLK, STOR
16	10	12	16	14373	3-14373	VÄLIHOLKKI, PIENI	MELLAN HOLK, LITEN
17	10	12	16	14372	3-14372	SEEGER	SEGER
18	10	12	16	BHOS10S14	A25×1,25	SEEGER	SEGER
19	10	12	16	BH1H12F21	J47×1,75	SUOJAKUPPI	NAVKAPEL
20	10	12	16	13813	4-13813	KUUSIORUUVI	SEXKANTSSKRUV
21	10	12	16	A13835	M20X90	KUUSIOMUTTERI	SEXKANTSMUTTER
22	40	48	64	AGL113014	M20	LAUTANEN	TALLRIK
23	40	48	64	16009	3-16009	AKSELI	AXEL
24	30	36	48	D16010	3-16010	KUUSIOKOLORUUVI, UPPOKANTA	SEXKANTSHÅLSKRUV, FÖRSÄNKT MUTTER
25	30	36	48	A080L4511	M8X25 10.9 UPPOK.	MUTTERI	
26	60	72	96	AG8113014	M8 IL	KUUSIORUUVI	SEXKANTSSKRUV
27	10	12	16	A10515	M12X55	KUUSIOMUTTERI	SEXKANTSMUTTER
28	10	12	16	AGC113014	M12	ALUSLEVY	BRICKA
29	20	24	32	B5C0R2024	M12	KUUSIORUUVI	SEXKANTSSKRUV
30	20	24	32	A0A0L1514	M10X20	VÄLIHOLKKI	MELLANHOLK
	20	24	32	D15315	3-15315	LAAKERI	LAGER
	20	24	32	CE62062RS	6206 2RS	VÄLYSLEVY	DISTANSBRICKA
	20	24	32	15316	3-15316		

VIITE REF	S2500 KPL/ST	S3000 KPL/ST	S4000 KPL/ST	VAR. NO DEL NR	KOODI KODE	NIMI KIEKKOLANNOITEVANNAS	BENÄMINING SKIVABILL, GÖDSEL
1	5	6	8	14362		Kiekkolannoitevannas, etummainen	Skivabill, gödsel, främsta
2	5	6	8	14360		Kiekkolannoitevannas, takimmainen	Skivabill, gödsel, bakerst
3	5	6	8	14357	3-14357	Vannasputki etu	Billrör, främre
4	10	12	16	14361	3-14357	Vannasputki taka	Billrör, bakre
5	10	12	16	14352	3-14352	Jousi	S-pinne
6	10	12	16	14354	3-14354	Vantaan kiinnitin	Fäste fjäder
7	10	12	16	14355	3-14355	Lautanen koottu	Tallrik kpl
8	10	12	16	B5GOU3514	M16	Jousialuslevy	Bricca
9	20	24	32		M16x70 12.9	Kuustoruuvi	Sexkantkruv
10	20	24	32		M12 12.9	Kuustomutteri	Sexkantmutter
11	20	24	32		M12	Jousialuslevy	Bricca
12	20	24	32	Ce6005	6005 IRS	Kuulataakeri	Kullager
13	10	12	16	14373	3-14373	Välilohkki, iso	Mellan holk, stor
14	10	12	16	14372	3-14372	Välilohkki, pieni	Mellan holk, liten
15	10	12	16	BHOS10S14	A25x1,25	Seeger	Seeger
16	10	12	16	BH1H12F21	J47x1,75	Seeger	Seeger
17	10	12	16	13813	4-13813	Suojakuppi	Navkapsel
18	10	12	16	AGG113014	M16 IL	Kuustomutteri	Sexkantmutter
19	10	12	16	B61450	M16	Aluslevy	Bricca
20	10	12	16	14963	3-14963	Lautanen	Tallrik
21	10	12	16	14961	3-14961	Akseli	Axel
22	40	48	64	A02655	M6*20 10.9	Ruuvi	Skruv
23	40	48	64	AG6111014	M6	Mutteri	Mutter
24	40	48	64	B560B1614	M6	Jousialuslevy	Fjäderbricca

LAAHAVANNAS
SLÄPBILL

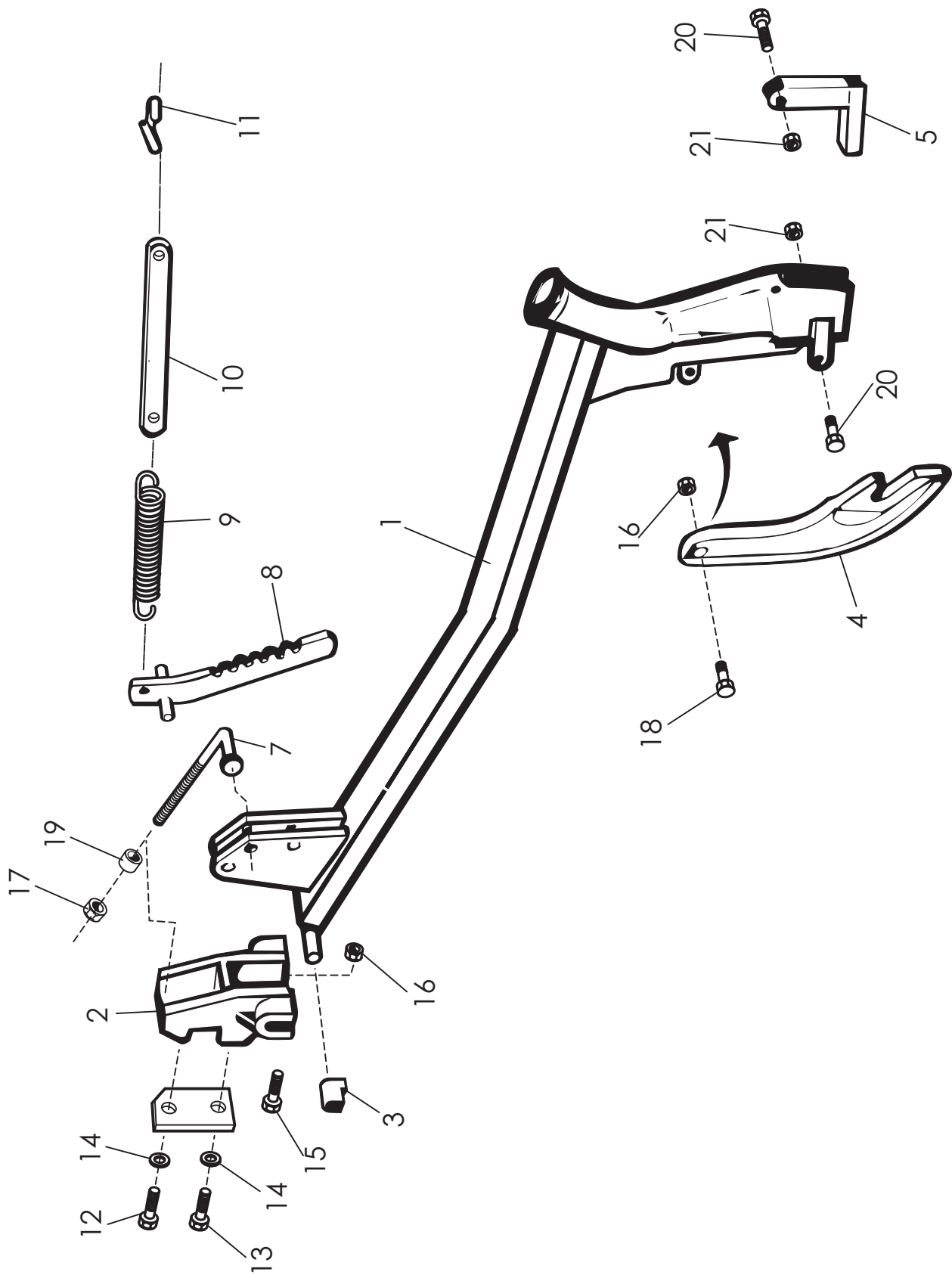

OSA REF	2500 KPL/ST	3000 KPL/ST	4000 KPL/ST	VAR. OSA DEL NR	KOODI KODE	NIMI LAAHAVANNAS	BENÄMNING SLÄPBILL
1	10	12	16	15232	3-15232	VANTAA VARSU ETUMMAINEN	BILLARM, FRÄMRE
	10	12	16	15232T	3-15232T	VANTAA VARSU TAKIMMAINEN	BILLARM, BAKRE
2	20	24	32	137290	4-4065	VANTAA KIINNIIN	BILLFÄSTE
3	40	48	64	D40048157	4-8157	LAAKERI	LAGER
4	20	24	32	130678	2-2791	KÄRKIPALA	BILLSPETS
5	20	24	32	130685	4-8261	TUKKEUTUMISSUOJA	SKYDDPLATTA
6	20	24	32	137287	4-12550	KIINNIYSPALA	FÄSTE
7	20	24	32	15816	4-15816	KANNATINPULTTI	BULT
8	20	24	32	137285	4-12605	KAMPALATTA	PLATTA
9	20	24	32	D14818500	4-8185	VETOJOUSI 4*32*155	DRAGFÄDER
10	10	12	16	12783	4-12783	VETOLATTA ETUVANNAS	DRAGPLATTA, FR.BILL
	10	12	16	12013	4-12013	VETOLATTA TAKAVANNAS	DRAGPLATTA, BAKRE BILL
11	20	24	32	137292	4-12573	LÄNKKI	LÄNK
12	20	24	32	A08050	M10X55 8.8	KUUSIORUUVI	SEKSKANTSKRUV
13	20	24	32	A08500	M10X75 8.8	KUUSIORUUVI	SEKSKANTSKRUV
14	40	48	64	B60900	M10	JOUSIALUSLEWY	FÄDERBRICKA
15	40	48	64	A061A1524	M6X40 8.8	KUUSIORUUVI	SEKSKANTSKRUV
16	60	48	64	AG6113014	M6 IL	KUUSIOMUTTERI	SEKSKANTMUTTER
17	20	24	32	AGAT13014	M10 IL	KUUSIOMUTTERI	SEKSKANTMUTTER
18	20	24	32	A02800	M6X25	KUUSIORUUVI	SEKSKANTSKRUV
19	20	24	32	15186	4-15186	PAINEHOLKKI	TRYCKHOLK
20	20	24	32	A01150	M5X25	KUUSIORUUVI	SEKSKANTSKRUV
21	20	24	32	AG5113014	M5 IL	KUUSIOMUTTERI	SEKSKANTMUTTER
	10	12	16	10300		ETUVANNAS	BILL, FRÄMRE
	10	12	16	10301		TAKAVANNAS	BILL, BAKRE

VIITE REF.	2500T KPL/ST	3000T KPL/ST	3000ST KPL/ST	4000ST KPL/ST	VARAOSA DEL.NR	KOODI CODE	NIMI SYÖTTÖPUTKISTO SIEMENPUOLI	BENÄMNING UTSÄDES RÖR
1	1	-	-	-	15418	3-15418	VÄÄNTÖKAMPI	VRIDKRÖK
	-	1	-	-	15418B	3-15418	VÄÄNTÖKAMPI	VRIDKRÖK
	-	-	1	-	15410B	3-15410	VÄÄNTÖKAMPI	VRIDKRÖK
	-	-	-	1	15410C	3-15410	VÄÄNTÖKAMPI	VRIDKRÖK
2	1	1	1	1	15412	3-15412	SÄÄTÖALUSTA	REGLERINGSBAS
3	1	1	-	-	15409B	3-15409	VÄLITYSRAUTA	MELLANLÄGG
	-	-	1	1	15409	3-15409	VÄLITYSRAUTA	MELLANLÄGG
4	1	-	-	-	15415	3-15415	KAUKALOKISKO	TRÅGBESLAG
	-	1	1	-	15415B	3-15415	KAUKALOKISKO	TRÅGBESLAG
	-	-	-	1	15415C	3-15415	KAUKALOKISKO	TRÅGBESLAG
5	2	-	-	-	137580	3-12569	KAUKALO	VRIDPROVSTÅNG
	-	2	2	-	147580	3-13007	KAUKALO	VRIDPROVSTÅNG
	-	-	-	2	12915		KAUKALO	VRIDPROVSTÅNG
6	6	6	6	6	120421	M6*25	KUUSIORUUVI	SEKKANTSKRUV
7	-	-	-	-	160824	2-2283	SUPPILON OHJAIN	TRATLISTA
	2	2	2	-	140408	2-2283	SUPPILON OHJAIN	TRATLISTA
	-	-	-	2	12918	3-12918	SUPPILON OHJAIN	TRATLISTA
8	6	6	6	6	131810	M6	KUUSIOMUTTERI	SEKKANTMUTTER
9	8	8	8	8	D30094	4-13378	KIINITYSHOLKKI	FÄSTE, AXEL
10	2	-	-	-	160823	3-2700	AKSELI	TRAITAXEL
	-	2	2	-	140403	3-2700	AKSELI	TRAITAXEL
	-	-	-	2	12919	3-12619	AKSELI	TRAITAXEL
11	10	10	10	10	125055		NUTURASOKKA	FJÄDERSPRINT
12	8	8	8	8		M6 IL	KUUSIOMUTTERI	SEKKANTMUTTER
13	4	4	4	4	137050	3-12832	KAUKALON SANKA HIN.	TRÅGHÅLLARE
	-	-	-	-	137505	3-12551	KAUKALON SANKA NLS/KH	TRÅGHÅLLARE
14	10	12	12	16	125067	3-3034	SUPPILON SP, TAKA	TRATT UTSÄDE, BAKRE
15	10	12	12	16	125068	3-3036	SUPPILON SP, ETU	TRATT UTSÄDE, FRÄMRE
16	8	8	8	8	120306	M6*20	KUUSIORUUVI	SEKKANTSKRUV
17	10	12	12	16	137426	3-12574	SYÖTTÖPUTKI SP, ETU	UTSÄDESRÖR, FRÄMRE
18	10	12	12	16	137421	3-12574	SYÖTTÖPUTKI SP, TAKA	UTSÄDESRÖR, BAKRE
19	8	8	8	8	131810	M6	KUUSIOMUTTERI	SEKKANTMUTTER
20	1	1	1	1	BEC000002	10*40	RENGASSOKKA	SPRINT
21	4	4	4	4	125026	6*32	JOUSISOKKA	RÖRSPRINT
22								
23	10	10	10	10	AG8113014	M8 IL	KUUSIOMUTTERI	SEKKANTMUTTER
24	8	8	8	8	A02810	M6*25	KUUSIOKOLORUUVI	SEKKANTHÅLSKRUV
25	4	4	4	4	D6C318	18MM C318	PUTKENKIINITTIN	RÖRINFÖRING
26	2	2	2	2	A04700	M8*25	KUUSIORUUVI	SEKKANTSKRUV
27	4	4	4	4		M8	ALUSLEVY	BRICKA

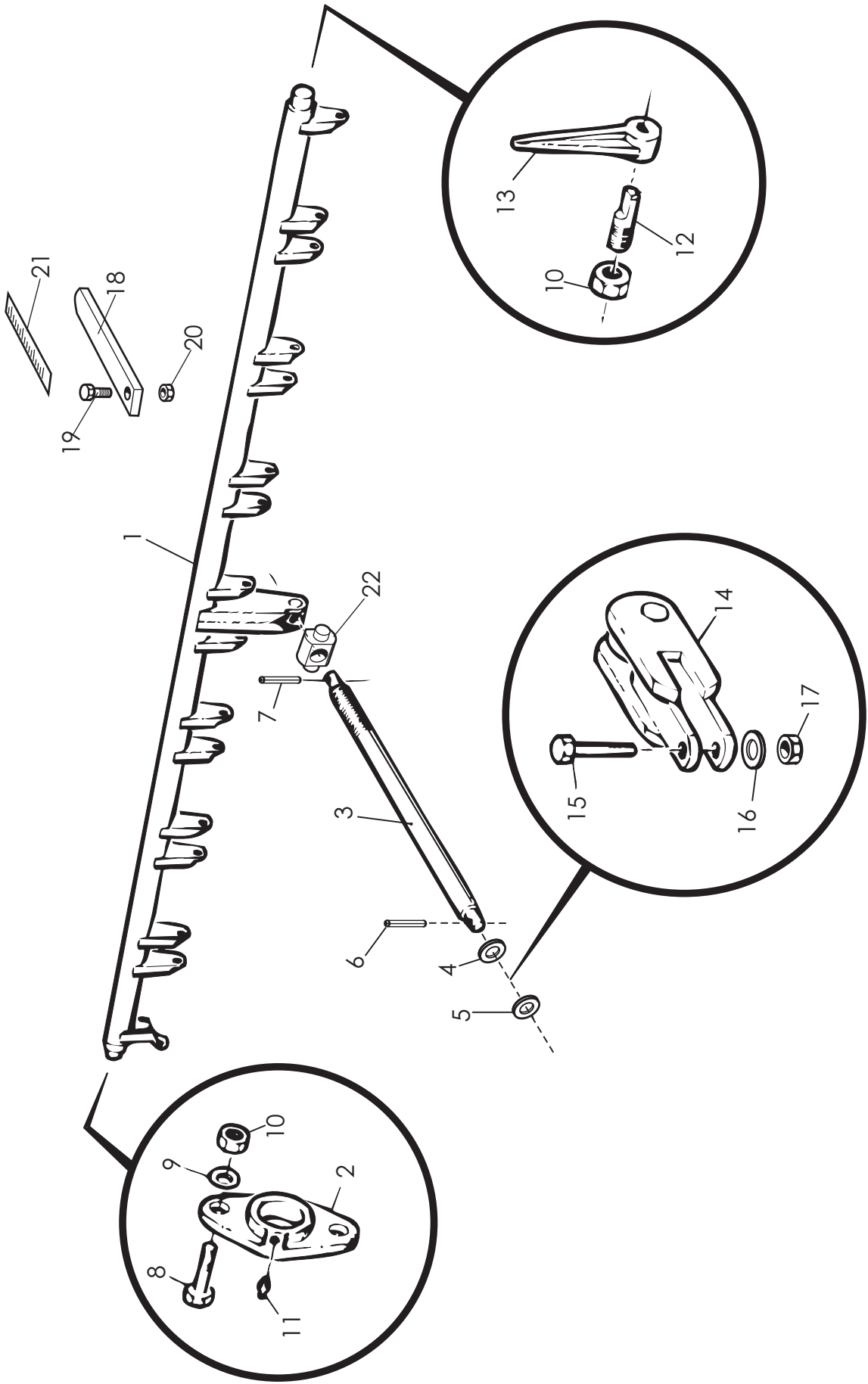

VIITE REF	S2500 KPL/ST	S3000 KPL/ST	S4000 KPL/ST	VAR. NO DEL NR	KOODI KODE	KESKUSSÄÄTÖ NIIMI	CENTRALINSTÄLLNING BENÄMNING
1	1	0	0	137201	3-12518	Keskussäädön akseli	Centralinställning axel
	0	1	0	147501	3-12953	" tapilla, vasen	" med tapp, v.
	0	1	0	147502	3-12954	" oikea	" höger
	0	0	1	148501	3-12892	" tapilla, vasen	" med tapp, v.
	0	0	1	148502	3-12891	" tapilla, oikea	" med tapp, h.
2	2	2	2	137209	4-8654	Laippalaakeri	Lager
3	2	0	0	137211	3-12514	Vantaiden säätöruuvi	Justerskruv
4	0	2	2	13063	3-13063	Vantaiden säätöruuvi	Justerskruv
5	2	2	2		M16	Aluslevy	Bricka
6	2	2	2		31/16*1.5	Aluslevy	Bricka
7	2	2	2	128032	6*28	Jousisokka	Rörsprint
8	4	4	4	125026	6*32	Jousisokka	Rörsprint
9	4	4	4	131680	M8*20	Kuusioruuvi	Skruv
10	4	4	4	133850	M8	Jousialuslevy	Fjäderbricka
11	2	4	4	130470	M8	Kuusiomutteri	Mutter
12	1	2	2	132000	M6	Rasvanippa	Nippel
13	1	0	0	137099	4-12607	Kierretappi	Tapp
14	1	0	0	D32700	4-7893	Osoitin	Visare
15	1	0	0	12789	3-12789	Keinuholkin kiinnike	Fäste
16	1	0	0	131240	M12*70 8.8	Kuusioruuvi	Skruv
17	1	0	0	131160	M12	Jousialuslevy	Fjäderbricka
18	-	2	2	13419	M12	Kuusiomutteri	Mutter
19	-	2	2		4-13419	Mitta-asteikko	Skala
20	-	2	2		M8*20	Ruuvi	Skruv
21	-	2	2	14134	M8 IL	Mutteri	Mutter
22	-	2	2	160904	4-14134	Tarra	Dekal
	-	1	1		4-4799	Säätömutteri	Justeringmutter

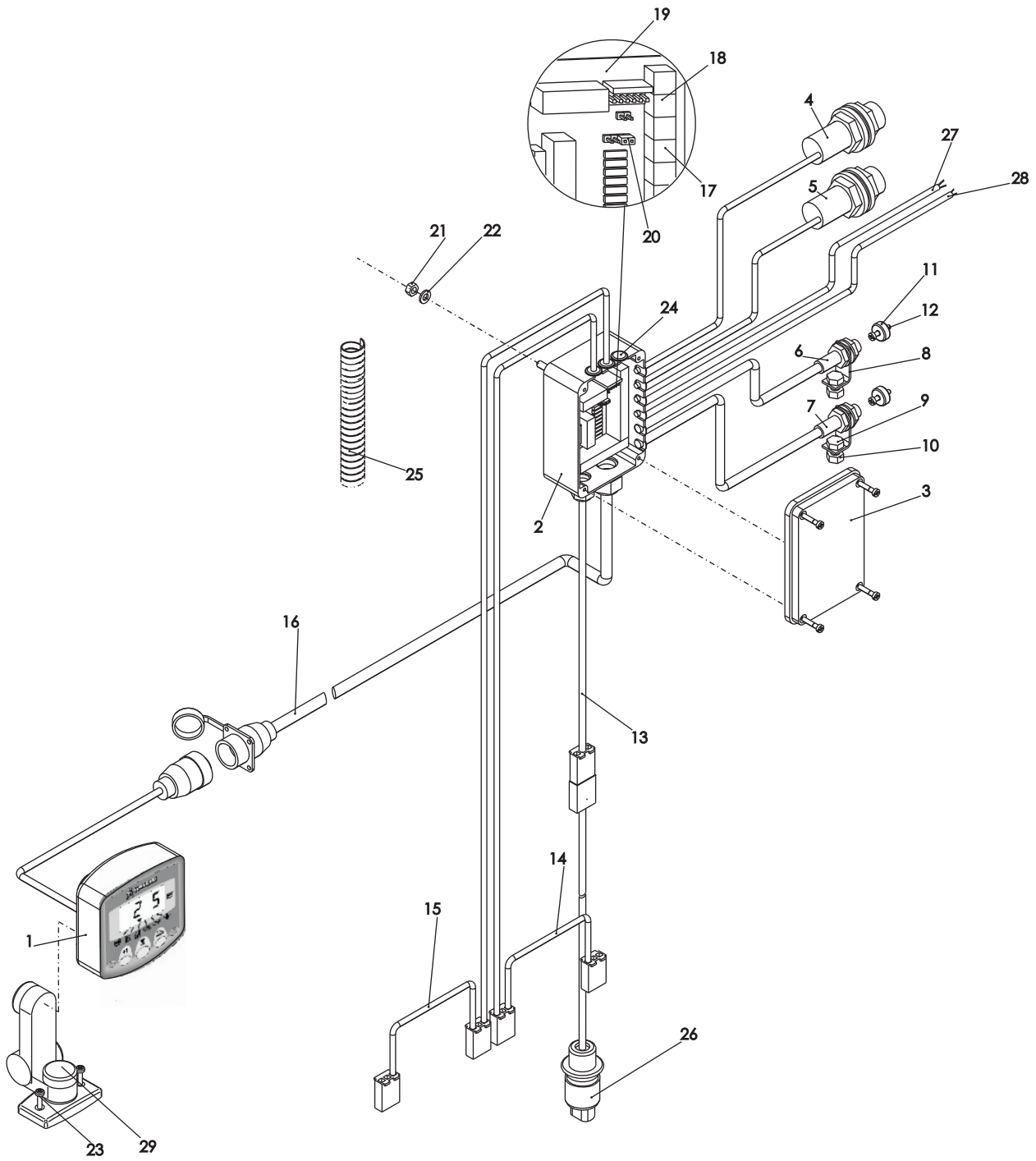

VIITE REF. ANM. REF.	NRO NR. NR. NO	KOODI KOD CODE CODE	NIMIKE	BESKRIVNING	BESCHREIBUNG	DESCRIPTION
1	S/HU/306-2-002	D40585	MONITORI	MONITOR		INSTRUMENT
2			KYTKENTÄRASIA KANSI	KOPPLINGSKÅPA DÄCK	ANSCHLUSSDOSEDECK	JUNCTION BOX
3			ANTURI/APULANTA	SENSOR/GÖDSEL	INPULSGEBER/DÜNGER	JUNCTION BOX LID
4	S/F713-009		ANTURI/SIEMEN	SENSOR/FRÖNIVÄ	INPULSGEBER/KERN	SENSOR/FERT.LEVEL
5	S/F713-009		ANTURI/NOPEUS	SENSOR/HASTIGHET	INPULSGEBER/TEMPO	SENSOR/SEED LEVEL
6	S/Z782-006		ANTURI/LASKURI	SENSOR/BERÄKNING	IMPULSGEBER/ZÄHLER	SENSOR/SPEED
7	S/Z782-006		ANTURIN PIDIN	SENSORHÄLLAREHALTER	FÜR IMPULSGEBER	SENSOR/TL. COUNT
8	14837	3-14837	KUUSIORUUVI	SEKANTISKRUV	SECHSKANTSCHRAUBE	SENSOR HOLDER
9	A080G1514	M8 X 16	KUUSIOMUTTERI	SEKANTIMUTTER	SECHSKANTMUTTER	HEX SCREW
10	Ag8113014	M8	MAGNEETTI	MAGNET	MAGNET	HEX NUT
11	S/MG/193-1-020	16 X 6	MAGN.KIINI.RUUVI	MAGNET FÄST.SKRUV	MAGN.AUFSPANNNSCHRAUBE	MAGNET
12		M4	SÄHKÖJOHDIN	STRÖMLEDNING	STROMLEITER	SCREW, FOR MAGNET
13	S/CB/306-1-020		AJOURAMERK. 2	KÖRSPÅRMÄRKÖR 2	FAHRSTRASSE BESCHRIFTUNG 2	TRAMLINE 2
14	S/CB/306-1-025		AJOURAMERK. 1	KÖRSPÅRMÄRKÖR 1	FAHRSTRASSE BESCHRIFTUNG 1	TRAMLINE 1
15	S/CB/306-1-024		JOHTO MONITORILLE	LEDNING TILL MONIT.	LEITER FÜR MONITOR	INSTRUMENT LEAD
16	S/CB/306-3-020		2-NAPAINEN IDC2-POLIG IDC	2-POL IDC		2-WAY IDC
17	S/T602-102		3-NAPAINEN IDC3-POLIG IDC	3-POL IDC		3-WAY IDC
18	S/T602-103		PIIRILEVY	KRETSKORT	SCHALTBRETT	CIRCUIT BOARD
19	S/A341-001		JUMPPERI "HYPPYL."	JUMPER LINK	JUMPER LINK	JUMPER LINK
20	S/T607-040		KUUSIOMUTTERI	SEKANTIMUTTER	SECHSKANTMUTTER	HEX NUT
21	A50460	M6	ALUSLEVY	BRICKA	UNTERLEGRING	WASHER
22	B60505	M6 DIN 125	PELTIRUUVI	SKRUV	SCHRAUBE	SCREW
23		4 X 18	LÄPVIENTERISTE	ISOLERING (GUMMI)	ISOLATION AUS GUMMI	GROMMET
24	S/G730-014		SUOJASPIRAALI	SKYDDSPIRAL	DECKUNG SPIRALE	PROTECTION SPIRAL
25	D55112	SS 32 - 400mm	SÄHKÖJOHDIN	STRÖMLEDNING	STROMLEITER	POWER LEAD
26	S/CB/306-2-020		SÄHKÖJOHDIN	STRÖMLEDNING	STROMLEITER	POWER LEAD
27			SÄHKÖJOHDIN	STRÖMLEDNING	STROMLEITER	POWER LEAD
28			KIINNITYSJALKA	FÄSTIDETALJ	SPANGLIED	MOUNTING BRACKET
29	KWIZ/MTG/BJT					

VIITE REF.	NRO NR.	KOODI KOD	NIMIKE	BESKRIVNING
1	14106	2 KPL	PÄÄYHOLKKI	HOLK
2	14104	4 KPL	SYÖTTÖTELA	VALS
3	14725	2 KPL	VÄLITYSHOLKKI	UTVÄXLINGHOLK
4	D40538	2 KPL 3-14710	KIERROSTUNNISTIMELLA VARUSTETTU KYTKIN	AVKOPPLARE MED VARVIDENTIFERING
5	14206	2 KPL	VAPAA SYÖTTÖTELA	VALS
6*	0603368	M4 X 35	KONERUUVI	MASKINSKRUV
7*	2155751		KYTKIMEN KOTELO	KOPPLINGSKÅPA
8*	600000	30 X 1,5	O - RENGAS	O - RING
9*	601186	Ps30 X 42 X 0,2	SEEGER	SEEGER
10*	600004	í30 X 1,5 DIN983	LUKKORENGAS	LOCKRING
11*	43087		PYSÄYTINLEVY	FÄSTBRICKA
12*	2155979		KELAN KEHYS, KOKON.	SPOLKAPPA, HEL
13*	601326	63, 17 X 2,62	O - RENGAS	O - RING
14*	2155168	33.7/2X2/28,5	JOUSI	FJÄDER
15*	2156059		MAGNEETTIRENGAS, KIIN.	MAGNETRING, FÄST
16*	2157749		KYTKIMEN NAPA	KOPPLINGSNAV
17*	2156183		KYTKIMEN KOTELO JOHD. + SILEÄ PUTKI	KOPPLINGSKÅPA MED LEDN. + REED RÖR
18*	2151127	M4 DIN985	LUKKORENGAS	LOCKRING
19*	600993	M4 SIN 985	ITSELUKITSEVA MUTTERI	SJÄLVLÅSANDE MUTTER
20*	0602821		MOLEX 3191-3R-1	MOEX 3191-3R-1
21*	0601920		MOLEX 1381-TL NAARAS	MOLEX 1381-TL HON

* = OSIA 6 - 21 EI TOIMITETA VARAOSINA, KYTKIN, NRO 4, TOIMITETAAN VARUSTETTUNA OSILLA 6- 21
 * = DEL 6 - 21 LEVERERAS INTE SOM RESERVDELAR, AVKOPPLARE, NR 4, LEVERERAS UTRUSTAD MED DEL 6 - 211

PYÖRÄNJÄLJEN KUOHKEUTTAJA
SPÅRLUCKARE

V43

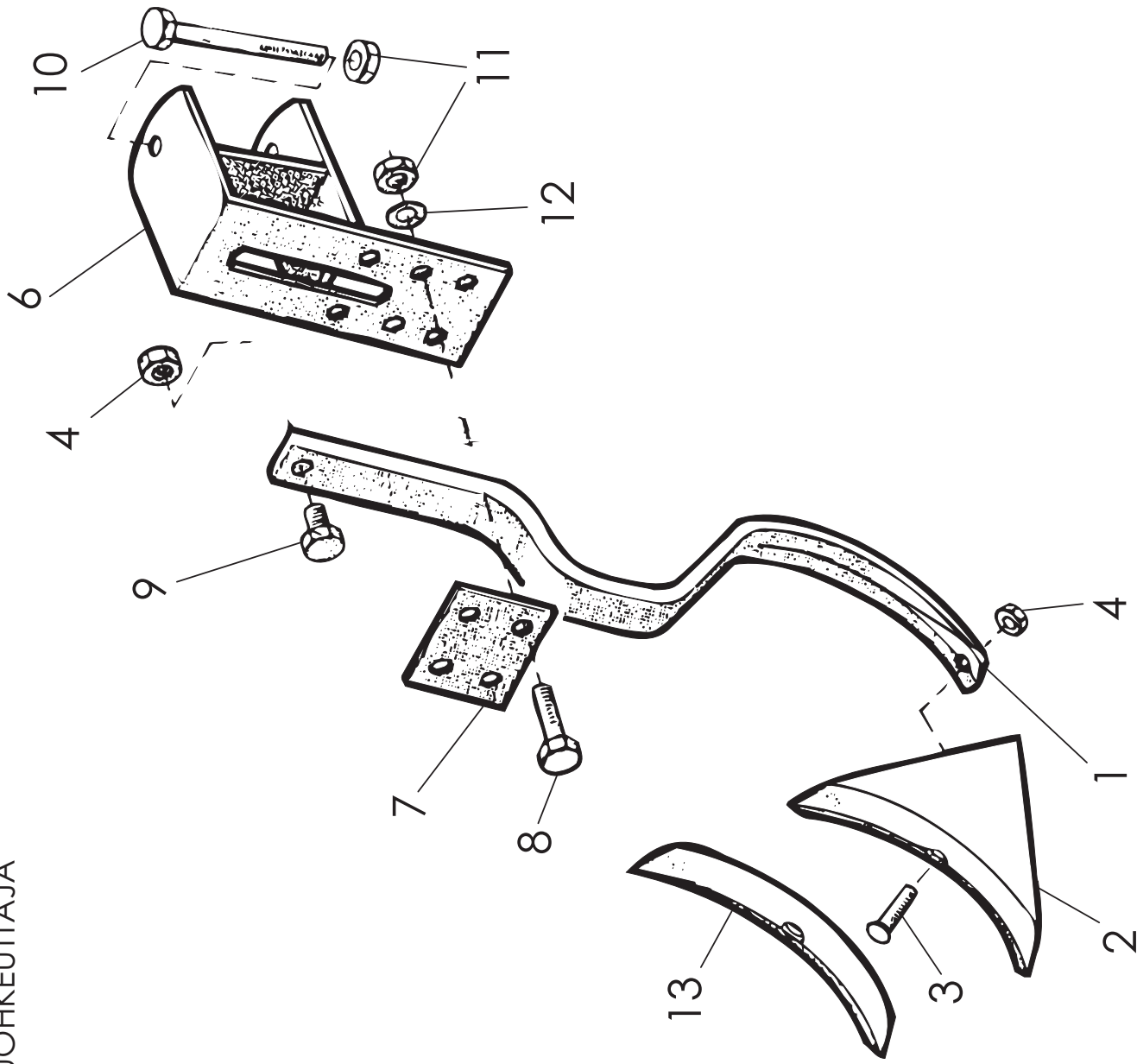

Viite Ref	Kpl/kone St/mask.	Varaosan no: Del nr	Koodi Kode	Nimike	Benämning
1	4	10105	2-3027	Pyöränjäljen kuohkeuttaja	Spårluckare
2	4	D30000483	3-10812	Jousi	Fjäder
3	4	10818	M10*40	Kärkipala	Spets
4	4		M10 IL	Lukkoruuvi	Låsskruv
5	8		M10 IL	Mutteri	Mutter
6	-	10810	3-10810		
7	4	10805	3-10805	Kiinnitin	Fäste
8	4	10804	4-10804	Päällyslatta	Platta
9	8		M12*50 8.8	Ruuvi	Skruv
10	4		M10*30 8.8	Ruuvi	Skruv
11	4		M12*130 8.8	Ruuvi	Skruv
12	20		M12 IL	Mutteri	Mutter
13	20		M12	Aluslevy	Underbricka
	4	D56125	3-10813	Kärkipala	Spets

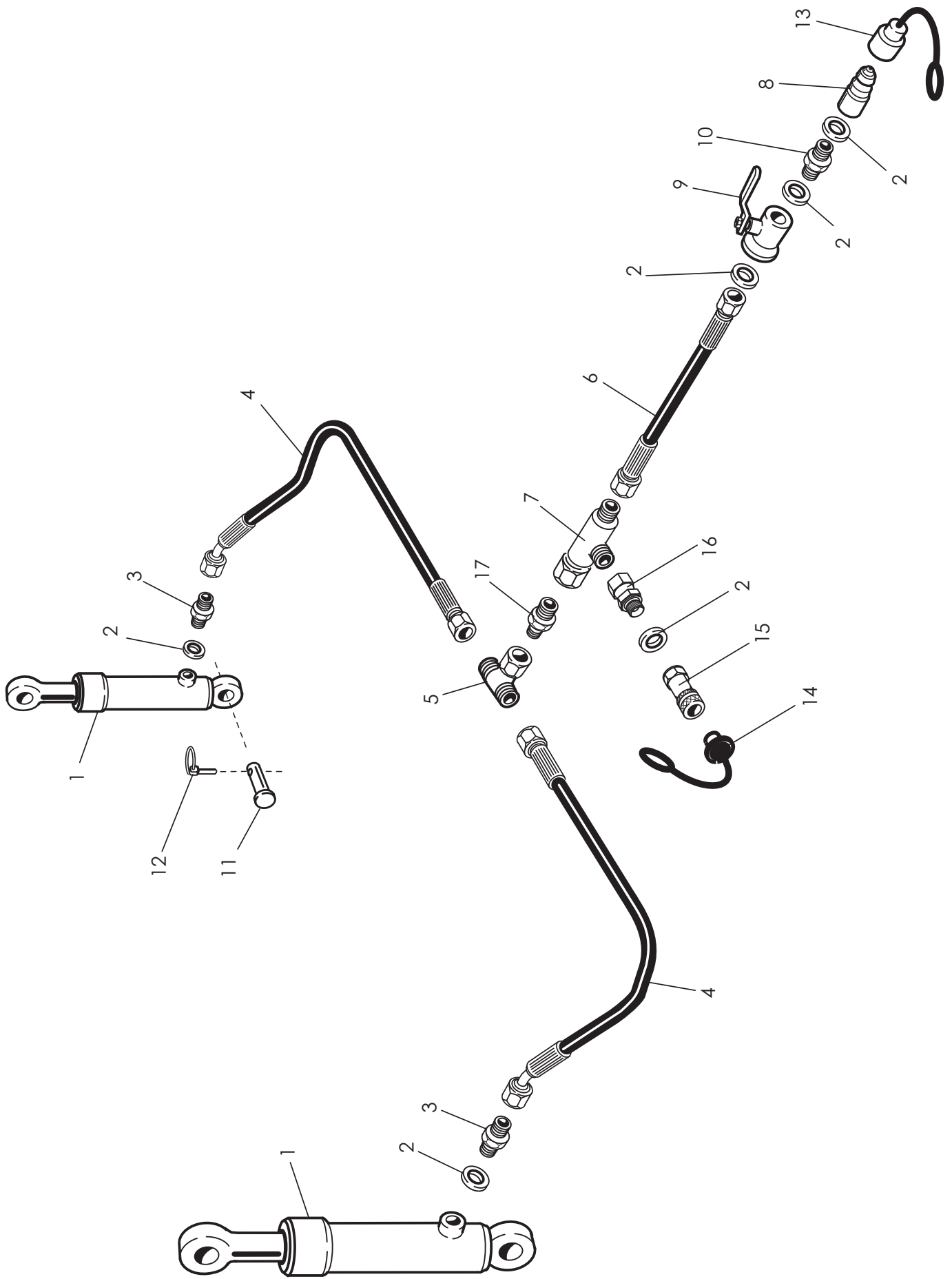

OSA REF	S2500T KPL/ST	S3000T KPL/ST	S3000ST KPL/ST	S4000ST KPL/ST	VAR. OSA DEL NR	KOODI KODE	NIMI HYDRAULIIKKA	BENÄMNING HYDRAULIK
1	2	2	-	-	D56045	3-14915	HYDRAULISYLINTERI	HYDR. CYLINDER
1	-	-	2	2	D56043	3-14381	HYDRAULISYLINTERI	HYDR. CYLINDER
2	6	6	6	6	D30000212	1/2"	USIT-TÄTINING	USIT-TÄTINING
3	2	2	2	2	D12363	R3/8"/R1/2" 202-6-8	SUPISTUSNIIPPA	FÖRMINSKNINGSNIIPPEL
4	2	-	-	-	D30182	3-14060 L=2650 mm	HYDR. LETKU	HYDR. SLANG
4	-	2	-	-	D30233	3-13625 L=2900 mm	HYDR. LETKU	HYDR. SLANG
4	-	-	2	-	D14438	3-14438 L=3300 mm	HYDR. LETKU	HYDR. SLANG
4	-	-	-	2	D14439	3-14439 L=3800 mm	HYDR. LETKU	HYDR. SLANG
5	1	1	1	1	737-04		T - NIIPPA	T - NIIPPEL
6	1	1	-	-	D30236	3-13285 L=3400 mm	HYDR. LETKU	HYDR. SLANG
6	-	-	1	1	D14440	3-14440 L=4600 mm	HYDR. LETKU	HYDR. SLANG
7	1	1	1	1	747-08		L-NIPPA	L-NIPPEL
8	1	1	1	1	NV-08M		PIKALIITIN, KOIRAS 1/2"	SNABBKOPPLING
9	1	1	1	1	GE2-1/2"		PALLOVENTTIILI	VENTIL
10	1	1	1	1	201-08		KURISTUSNIIPPA	NIIPPEL (STRYPNING)
11	4	4	4	4	14447	3-14447	SYLINTERIN TAPPI	TAPP
12	4	4	4	4	BE8600002	8x45	RENGASSOKKA	SPRINT
13	1	1	1	1	TFA- 08M		SUOJAHATTU	SKYDD
14	1	1	1	1	TMA- 8M		SUOJAHATTU	SKYDD
15	1	1	1	1	NV-08F		PIKALIITIN NAARAS 1/2"	SNABBKOPPLING
16	1	1	1	1	705-08-08		YHDYSNIIPPA	NIIPPEL (FÖRBINDELSE)
17	1	1	1	1	202-04-08		SUPISTUSNIIPPA	FÖRMINSKNINGSNIIPPEL

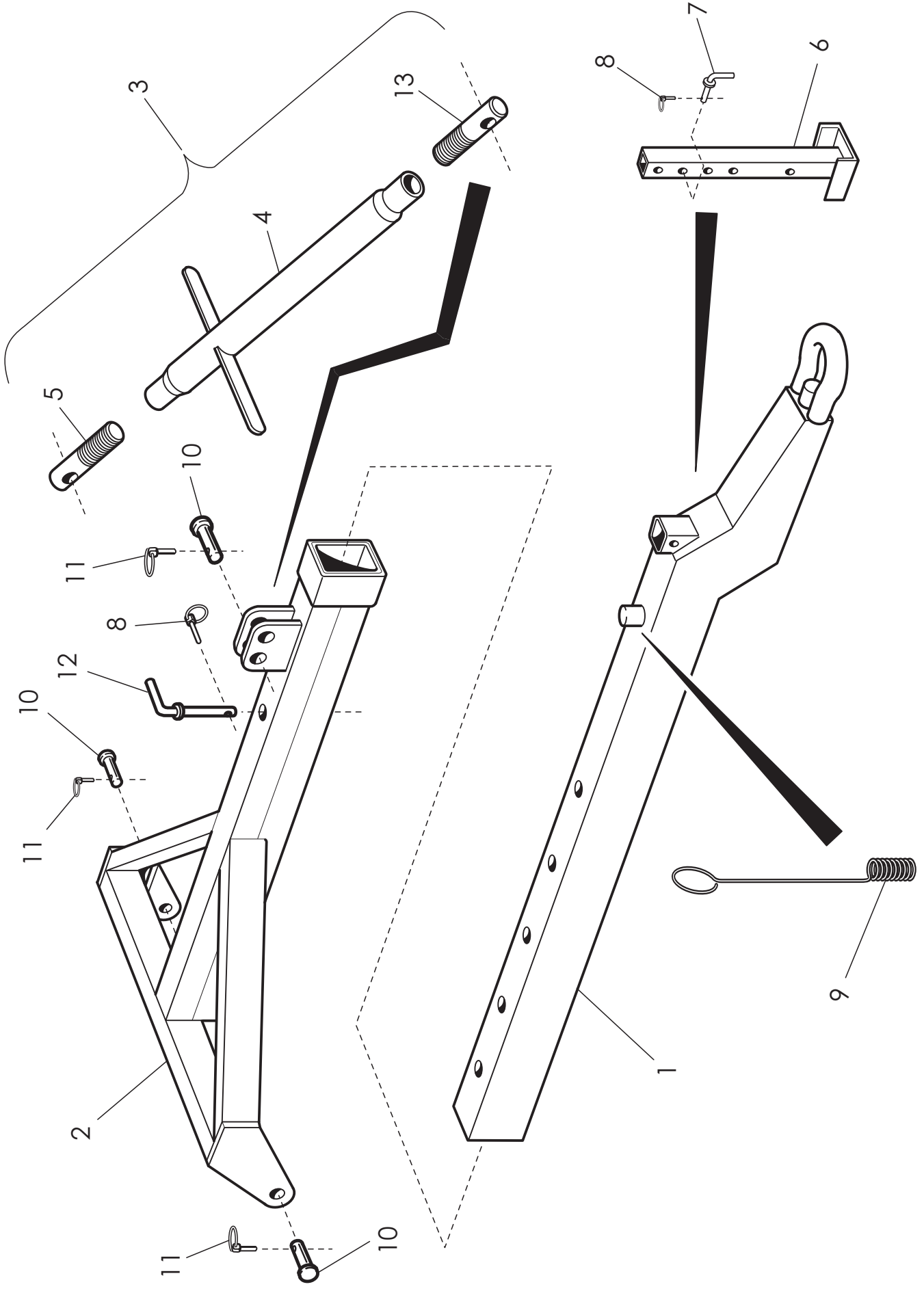

V47

OSA REF	KPL ST	VAR. OSA DEL NR	KOODI KODE	VETOLAITTEET (ST) NIMI	DRAGANODRNING (ST) BENÄMNING
1	1	14309	3-14309	VETOPUOMI	DRAGBOM
2	1	14311	3-14311	VETORUNKO	DRAGRAM
3	1	12980		TYÖNTÖVARSI	VANITSKRUV
4	1	12983	3-12983	VÄLIPUTKI	GÅNGRÖR
5	1	12982	3-12982	TYÖNTÖVARREN YLÄPÄÄ	VANITSKRUV ÖVRE
6	1	14506	3-14506	TUKIJALKA	STÖDFOT
7	1	14505	3-14505	TAPPI	TAPP
8	2	BE8600002	Ø 8×45	RENGASSOKKA	SPRINT
9	1	D29230	3-29230	HYDR. LETKUN KANNAIN	SLANG HÅLLARE
10	4	134000		KIINNITYSTAPPI	TAPP
11	4	143010	Ø 11mm	RENGASSOKKA	SPRINT
12	1	14504	3-14504	TAPPI	TAPP
13	1	12981	3-12981	TYÖNTÖVARREN ALAPÄÄ	VANITSKRUV NEDRE

VETOLAITTEET
DRAGANODRNING

V49

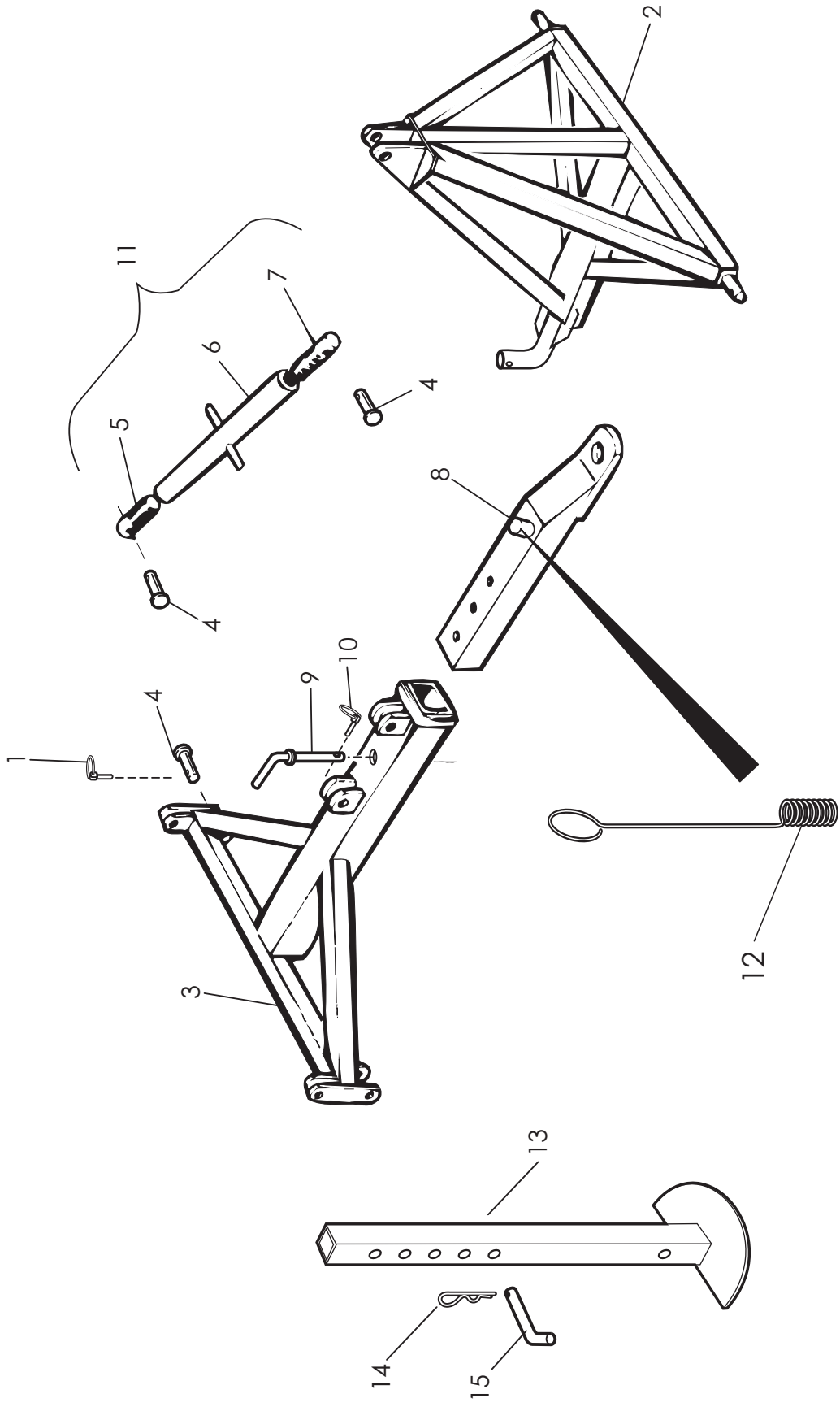

OSA REF	KPL ST	VAR. OSA DEL NR	KOODI KODE	VETOLAITTEET (T) NIMI	DRAGANODRNING (T) BENÄMNING
1	4	143010	11*45	RENGASSOKKA	SPRINT
2	1	14576	3-14576	VETORUNKO	DRAGARM
3	1	147301	2-3007	VETOPUOMI	DRAGBOM
4	2	134000	4-1818	SYL.KIINN.TAPPI	TAPP
5	1	12982	3-12982	TYÖNTÖVARSI YLÄPÄÄ	VANOSKRUV ÖVRE
6	1	12983	3-12983	VÄLIPUTKI	GÄNGRÖR
7	1	12981	3-12981	TYÖNTÖVARSI ALAPÄÄ	VANOSKRUV NEDRE
8	1	13125	3-13125	VETOPALKKI	DRAGBALK
9	1	12944	3-12944	SIIRTOTAPPI	TAPP
10	1		7.4*35	RENGASSOKKA	SPRINT
11	1	12980		TYÖNTÖVARSI	VANOSKRUV
12	1	D14111	3-29229	HYDR.LEKUN KANNATIN	SLANG HÅLLARE
13	1	12922	3-12922	SEISONTAJALKA	STÖDFOT
14	1	BD3010804	108/3,5	SOKKA	SPRINT
15	1	161756	4-7794	TAPPI	TAPP

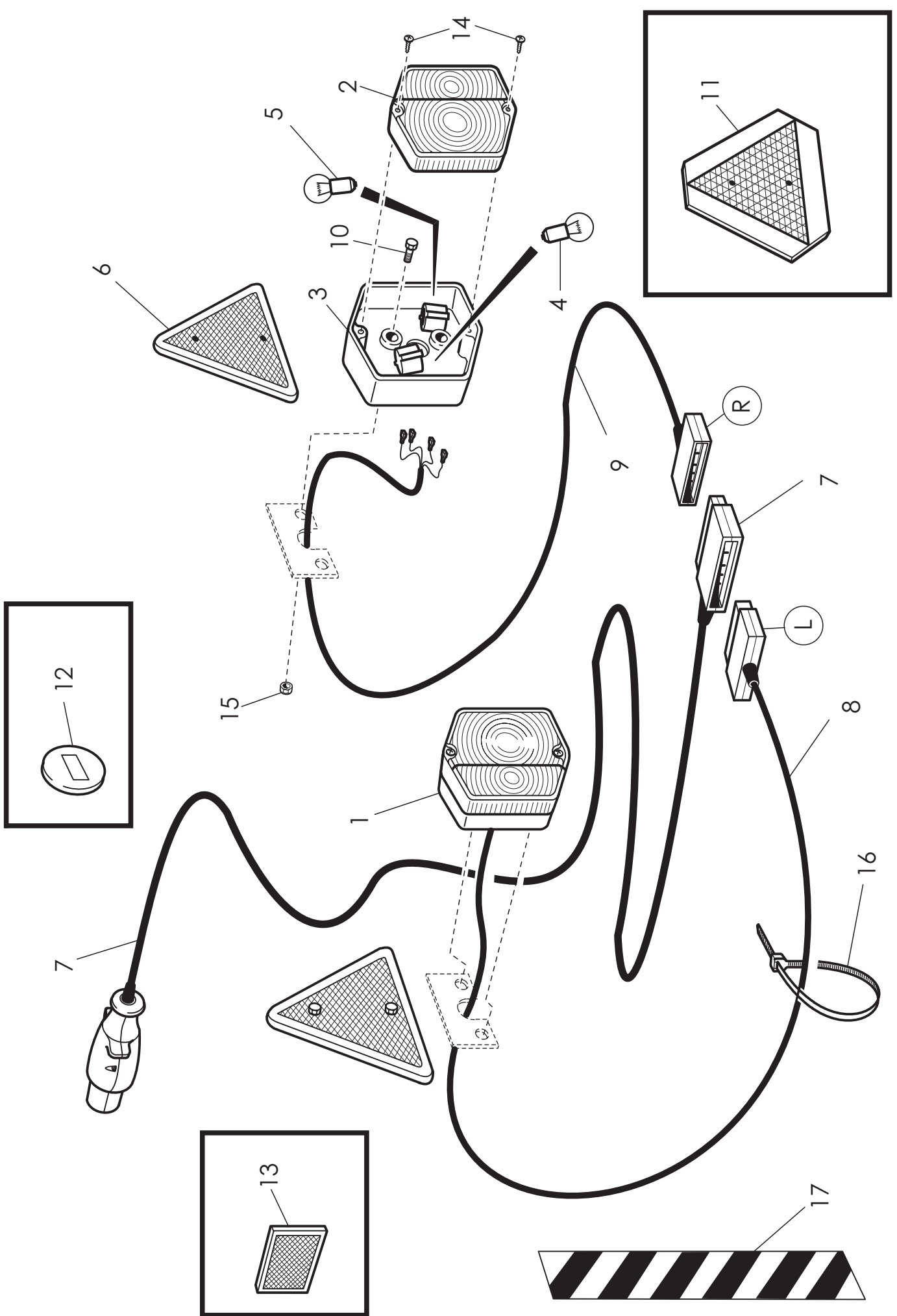

OSA REF	KPL ST	VAR. OSA DEL NR	KOODI KODE	VALO JA HEIJASTINLAITTEET NIMI	BELYSNING OCH REFLEXER BENÄMNING
1	2	141130-000	TALMU	TAKAVALAISIN KOOTTU	LAMPA (BAKRE) KPL
2	2	11301/L		TAKAVALAISIMEN " LASI "	" GLAS "
3	2			TAKAVALAISIMEN POHJA	BOTTENPLATTA
4	2	D40001693	12 V / 5 W	POLTIMO	LAMPA
5	2	D40001684	12V / 21 W	POLTIMO	LAMPA
6	2	D50000385	TALMU 1130 128301 - 100	HEIJASTINKOLMIO	REFLEX (TRIANGEL)
7	1	CP4488	3-1438 TALMU 8,5 m	PÄÄJOHTOSARJA	HUVUD LEDNINGSSERIE
8	1	CP4491	Vasen (L) TALMU 0,7 m	JOHTOSARJA	LEDNINGSSERIE
9	1	CP4491	Oikea (R) TALMU 5 m	JOHTOSARJA	LEDNINGSSERIE
10	4		M 6 x 20	KUUSIORUUVI	SEKKANTSKRUV
11	1	E73261	LGf 8201	HITAAN AJONEUVON KOLMIO	TRIANGEL (REFLEX)
12	2	D50000395	Valkoinen	ETUHEIJASTIN	REFLEX (FRAM)
13	2	D50000396	Keltainen	SIVUHEIJASTIN	REFLEX (SIDO)
14	4			RUUVIT TAKAVALAISIN	SKRUV
15	4		M 6 IL	KUUSIOMUTTERI	SEKKANTMUTTER
16	10	E73635	142x3,6 PLT 1,51-M	NIPPUSIDE	BINDEMEDEL
17	4	Cf2037	3-14133	YLIT. KONEEN VAROITUS	VARNING

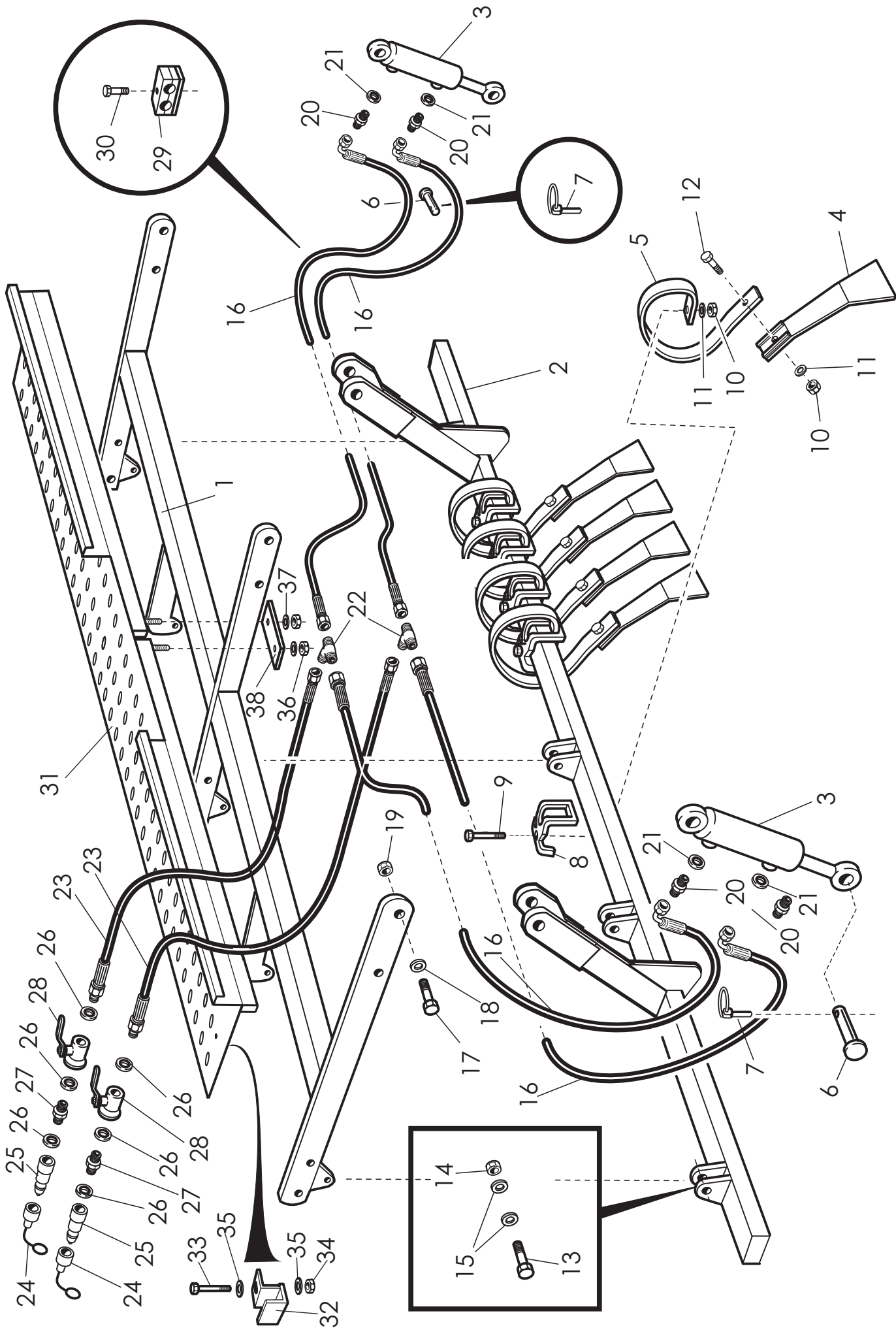

OSA REF	S2500 KPL/ST	S3000 KPL/ST	S4000 KPL/ST	VAR. OSA DEL NR	KOODI KODE	NIMI ETULATA	BENÄMNING FRAM SLADD
1	1	-	-	14496	3-14496	RUNKO	RAM
1	-	1	-	14493		RUNKO	RAM
1	-	-	1	14495		RUNKO	RAM
2	1	-	-	14588	3-14588	PIIKIPALKKI	BALK
2	-	1	-	14498		PIIKIPALKKI	BALK
2	-	-	1	14501		PIIKIPALKKI	BALK
3	2	2	2	D56044	HF550x30x200	HYDRAULI SYLINTERI	HYDR. CYLINDER
4	20	24	32	14301	3-14301	ETULATAN TERÄ	BETT
5	20	24	32	143523	3-143523	JOUSI	FJÄDER
6	4	4	4	14446	3-1 4446	SYL. TAPPI	TAPP
7	4	4	4	BE8600002	Ø 8x45	RENGASSOKKA	SPRINT
8	20	24	32	D56496	3-14354	JOUSEN KIINNIKE	FJÄDER FÄSTE
9	20	24	32	A12820	M16X70 10.9	KUUSIORUUVI	SEKKANTSKRUV
10	20	24	32	AGC111014	M12	KUUSIOMUTTERI	SEKKANTMUTTER
11	20	24	32	B5C0R2024	M12 24/13X2,5	ALUSLEVY	BRICKA
12	20	24	32		M12x40 8.8	KUUSIORUUVI	SEKKANTSKRUV
13	3	6	6		M16x45 8.8	KUUSIORUUVI	SEKKANTSKRUV
14	23	29	37	AGG113014	M16 IL	KUUSIOMUTTERI	SEKKANTMUTTER
15	26	34	42	B5G102524	M16	ALUSLEVY	BRICKA
16	4	-	-	D14443	3-14443	HYDR. LETKU	HYDR. SLANG
16	-	4	-	D14441	3-14441	HYDR. LETKU	HYDR. SLANG
16	-	-	4	D14442	3-14442	HYDR. LETKU	HYDR. SLANG
17	6	6	6	AOL201 524	AM20x60	KU USIORUUVI	SEKKANTSKRUV
18	6	6	6	B5L1 73024	M20	ALUSLEVY	BRICKA
19	6	6	6		M20 IL	KUUSIOMUTTERI	SEKKANTMUTTER
20	4	4	4	D12376	3/8 " 201-06	KAKSOISNIIPPA	DUBBELNIIPPEL

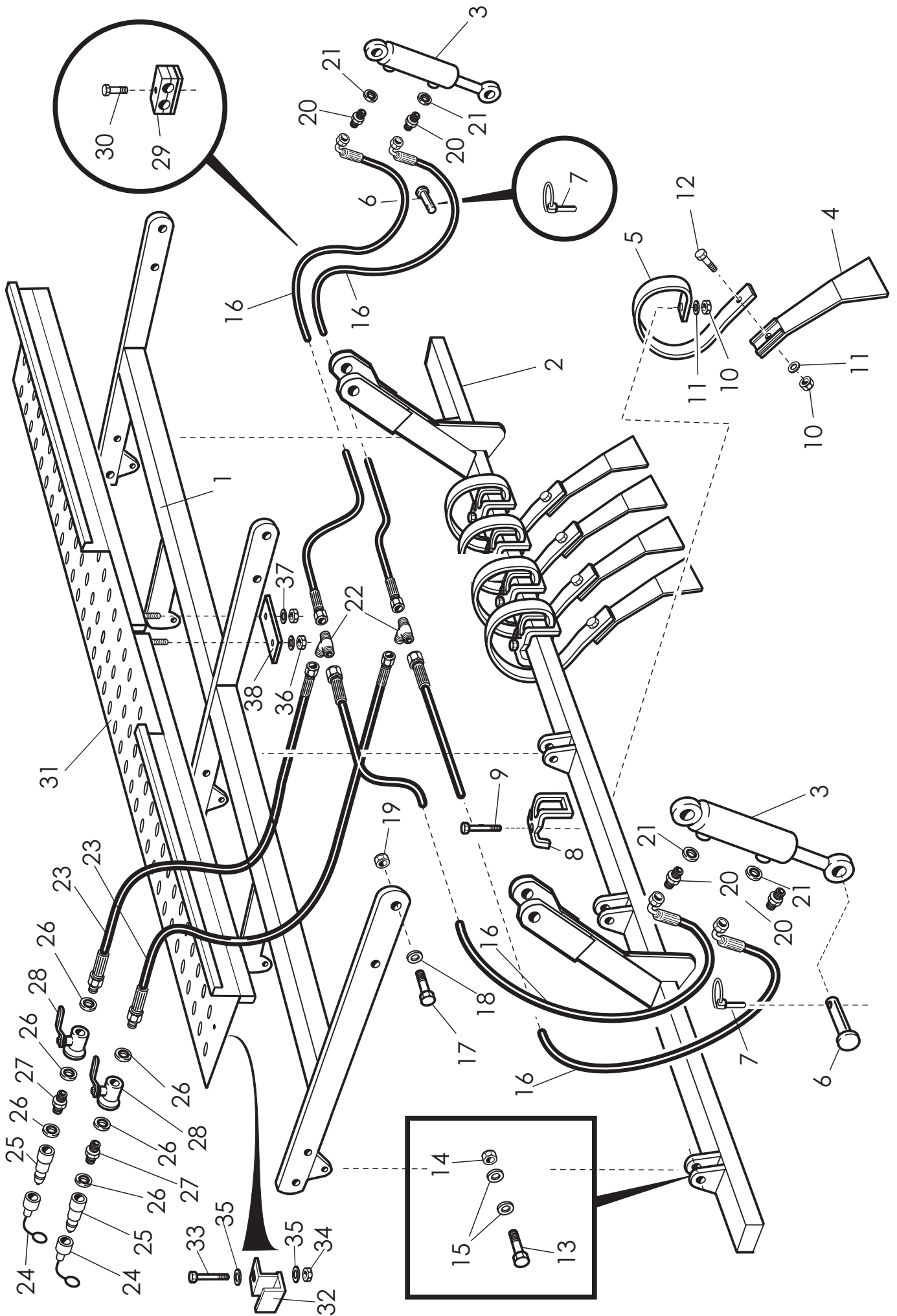

OSA REF	S2500 KPL/ST	S3000 KPL/ST	S4000 KPL/ST	VAR. OSA DEL NR	KOODI KODE	NIMI ETULATA	BENÄMNING FRAM SLADD
21	4	4	4	D30000211	3/8 "	USIT	USIT
22	2	2	2	D30000379	1/2 "	T - HAARA	T - KOPPLING
23	2	2	2	D14440	3-15312	HYDR. LETKU	HYDR. SLANG
24	2	2	2		TFA - 08M	S UOJAHATT U	SKYDD
25	2	2	2	C23072 - 08	1/2 "	PIKALIITIN, KOIRAS	SNABBKOPPLING
26	6	6	6	D30000212	1/2 "	USIT	USIT
27	2	2	2		1/2 " Ø 4mm	KURISTUSNIPPA	NIPPEL (DAMPSPOLE)
28	2	2	2		VBS 13x15.21	PALLOVENTTIILI	VENTIL
29	4	4	6		CF214 - 14	KAKSOISKIINNITIN	DUBBEL FÄSTE
30	4	4	6	D6C214	M8 x35	KUUSIORUUVI	SEXKANTSKRUV
31	1	-	-	14980	3-14980	ASTIN	FOTBRÄDE
	-	1	-	14980B	3-14980B	ASTIN	FOTBRÄDE
	-	-	1	14980C	3-14980C	ASTIN	FOTBRÄDE
32	2	2	2	14982	3-14982	KIINNITIN	FÄSTE
33	2	2	2	A081F1514	M8*45	RUUVI	SKRUV
34	2	2	2	AG8113014	M8 IL	MUTTERI	MUTTER
35	4	4	4	B580N1524	25/8.4*2	KORIALUSLEVY	BRICKA
36	2	2	2		M10 IL	KUUSIOMUTTERI	SEXKANTMUTTER
37	2	2	2		M10	KORILAATTA	BRICKA
38	1	1	1	14984	1 metri	KIINNITINLATA	FÄSTE
				SS32		SUOJASPIRAALI	SPIRAL